

PORTOAGUAS2023GEROF0036

Portoviejo, 20 de marzo de 2023

Señor Abogado Simón Bolívar Daza Figueroa

Señor Abogado Carlos Joel Montanero Mendoza

Señora Ingeniera Ingrid Daniela García Saltos
Miembros de la Comisión Técnica Ciudadana
Ciudad.-

De mi consideración:

Acatando lo dispuesto en la RESOLUCIÓN No.-CPCCS-PLE-SG-069-2021-476, emitida por el Consejo de Participación Ciudadana y Control Social, CPCCS, dentro del proceso y cronograma para la Rendición de Cuentas correspondiente al ejercicio 2022; adjunto al presente encontrarán de manera digital CD la información generada por la Empresa Pública Municipal de Agua Potable y Saneamiento de Portoviejo – PORTOAGUAS EP, con lo cual se cumple con el primer paso establecido en el cronograma dispuesto por el CPCCS.

La información se detalla a continuación:

- Plan Operativo Anual 2022
- Plan Anual de Contratación 2022
- Informe de Gestión 2022

Atentamente,



Firmado electrónicamente por:
JAN CARLO GILER
ÁLAVA

Ecón. Jan Carlo Giler Álava

GERENTE GENERAL

**Empresa Pública Municipal de Agua Potable y Saneamiento de Portoviejo -
PORTOAGUAS EP**

Copia: Archivo



20/03/2023



PORTOAGUAS

EMPRESA PÚBLICA MUNICIPAL DE
AGUA POTABLE Y SANEAMIENTO
DE **PORTOVIEJO EP**

PROCESO DE RENDICIÓN DE CUENTAS

PERÍODO 2022

- Plan Operativo Anual 2022
- Plan Anual de Contratación 2022
 - Informe de Gestión 2022



Firmado electrónicamente por:
JAN CARLO GILER
ALAVA

f) Econ. Jan Carlo Giler Alava
GERENTE GENERAL

Empresa Pública Municipal de Agua Potable y Saneamiento de Portoviejo –
PORTOAGUAS EP



PORTOAGUAS

EMPRESA PÚBLICA MUNICIPAL DE
AGUA POTABLE Y SANEAMIENTO
DE PORTOVIEJO EP

COMPRAS PÚBLICAS

RESOLUCION PORTOAGUASGERGRESAD0001
UNIDAD DE CONTRATACIÓN PÚBLICA
ECON. JAN CARLO GILER ALAVA
GERENTE GENERAL DE PORTOAGUAS EP

CONSIDERANDO

Que, la Constitución de la República del Ecuador en el literal 1 numeral 7 del artículo 76 establece que toda resolución de los poderes públicos debe ser motivada;

Que, los artículos 1 y 227 de la Constitución de la República del Ecuador establecen que un Estado de organización descentralizada, la administración pública constituye un servicio a la colectividad que se rige por los principios de descentralización, desconcentración y transparencia;

Que, el artículo 288 de la República del Ecuador estipula que las compras públicas cumplirán con criterios de eficiencia, transparencia, calidad, responsabilidad ambiental y social. Se priorizarán los productos y servicios nacionales, en particular los provenientes de la economía popular y solidaria, y de las micro, pequeñas y medianas unidades productivas;

Que, el artículo 1 de la Ley Orgánica del Sistema Nacional de Contratación Pública indica que el Sistema Nacional de Contratación Pública determina los principios y normas para regular los procedimientos de contratación para la adquisición o arrendamiento de bienes, ejecución de obras y prestación de servicios, incluidos los de consultoría, que realicen: numeral 6 “Las personas jurídicas creadas por acto legislativo seccional para la prestación de servicios públicos”;

Que, es necesario armonizar y definir políticas y procedimientos internos comunes para agilizar el manejo de los procesos de contratación pública dentro de la Empresa Pública Municipal de Agua Potable y Alcantarillado de Portoviejo, acorde con lo establecido en la Ley Orgánica del Sistema Nacional de Contratación Pública, su Reglamento General, las reformas efectuadas a estos instrumentos legales y las Resoluciones emitidas por el Servicio Nacional de Contratación Pública;

Que, el artículo 22 de la Ley Orgánica del Sistema Nacional de Contratación Pública determina que las Entidades Contratantes, para cumplir con los objetivos del Plan Nacional de Desarrollo, sus objetivos y necesidades institucionales, formularán el Plan Anual de Contratación con el presupuesto correspondiente, de conformidad a la planificación plurianual de la Institución, asociados al Plan Nacional de Desarrollo y a los presupuestos del Estado.

Que, el mismo artículo manifiesta que el Plan será publicado obligatoriamente en la página Web de la Entidad Contratante dentro de los primeros quince (15) días del mes de enero de cada año e interoperará con el portal COMPRAS PUBLICAS

Que, la EMPRESA PÚBLICA MUNICIPAL DE AGUA POTABLE Y SANEAMIENTO DE PORTOVIEJO EP, para cumplir con los objetivos del Plan Nacional de Desarrollo, sus objetivos y necesidades institucionales, formulo el Plan Anual de Contratación (PAC) para el año con el



PORTOAGUAS

EMPRESA PÚBLICA MUNICIPAL DE
AGUA POTABLE Y SANEAMIENTO
DE **PORTOVIEJO EP**

COMPRAS PÚBLICAS

presupuesto correspondiente, de conformidad a la planificación de la Institución, asociados al Plan Nacional de Desarrollo y a los presupuestos del Estado;

Que, en el artículo 25 del Reglamento General de la Ley Orgánica del Sistema Nacional Contratación Pública referente al Plan Anual de Contratación Pública dispone que hasta el 15 de enero de cada año, la máxima autoridad de cada entidad contratante o su delegado, aprobará y publicará el Plan Anual de Contratación (PAC), el mismo que contendrá las obras, bienes o servicios incluidos los de consultoría que se contratarán durante ese año, en función de sus respectivas metas institucionales y de conformidad a lo dispuesto en el artículo 22 de la Ley;

En uso de las facultades legales, como máxima autoridad de la Empresa Pública Municipal de Agua Potable y Saneamiento de Portoviejo EP, de acuerdo a lo señalado en la Ley Orgánica del Sistema Nacional de Contratación Pública en su artículo 6 numeral 16.

RESUELVE:

ARTÍCULO 1.- Aprobar el Plan Anual de Contratación correspondiente al período 2022, que se detalla en el Anexo 1.

ARTÍCULO 2.- Disponer a la Unidad de Contratación Pública proceda a la publicación del PAC y la presente Resolución en el portal de COMPRAS PÚBLICAS, y proceder de acuerdo con lo que establece la Ley Orgánica del Sistema Nacional de Contratación Pública y su Reglamento General vigente.

Dado y firmado en ciudad de Portoviejo a los diez días del mes de enero del año dos mil veintidós.

Econ. Jan Carlo Giler Álava
GERENTE GENERAL
EMPRESA PÚBLICA MUNICIPAL DE AGUA POTABLE Y SANEAMIENTO DE
PORTOVIEJO EP – PORTOAGUAS EP

Elaborado por:	Isabel Ponce Carvajal	Coordinadora de Compras Públicas	
----------------	-----------------------	----------------------------------	--

Institución: EMPRESA PUBLICA MUNICIPAL DE AGUA POTABLE Y SANEAMIENTO DE PORTOVIEJO EP
Ruc: 1360066300001
Periodo fiscal: 2022

Lista de planes anuales de contratación sin ESIGEF

No.	Partida presupuestaria / Cuenta contable	Código categoría CPC Nivel 9	Tipo de compra	Tipo Régimen	Fondo BID	Código prestamo BID	Código proyecto BID	Tipo de presupuesto	Tipo de Bien / Servicio	Catálogo Electrónico	Procedimiento	Detalle del producto	Cantidad Anual	Unidad (metros, litros, etc)	Costo unitario (Dólares)	Costo total	C1	C2	C3
1	A100.001.530 106.000	681120011	SERVICIO	COMUN				GASTO CORRIENTE	NORMALIZADO		INFIMA CUANTIA	CONTRATACION DE SERVICIOS POSTALES Y RELACIONADOS DENTRO Y FUERA DE LA PROVINCIA	1,00000	UNIDAD	3.500,00000	3.500,00000		Si	
2	A100.001.570 201.000	713340318	SERVICIO	COMUN				GASTO CORRIENTE	NO NORMALIZADO		LICITACION DE SEGUROS	ADQUISICION DE POLIZAS TODO RIESGO, PARA VEHICULOS, EQUIPOS, MAQUINARIAS, EDIFICIOS	1,00000	UNIDAD	40.000,00000	40.000,00000	Si		
3	B300.008.630 208.000	852400012	SERVICIO	COMUN				GASTO CORRIENTE	NO NORMALIZADO		MENOR CUANTIA	ASEGURAR QUE LOS VALORES RECAUDADOS SEAN CUSTODIADOS PARA SU DEPOSITO EN LAS INSTUCIONES BANCARIAS	1,00000	UNIDAD	10.008,00000	10.008,00000	Si		
4	A100.001.840 104.000	491290515	BIEN	COMUN				GASTO CORRIENTE	NORMALIZADO		INFIMA CUANTIA	ADQUISICION DE SISTEMAS DE ALARMAS	1,00000	UNIDAD	900,00000	900,00000		Si	
5	A100.001.530 813.000	481100115	BIEN	COMUN				GASTO CORRIENTE	NORMALIZADO		INFIMA CUANTIA	ADQUISICION ACCESORIOS Y PARTES DE ALARMAS ELECTRONICAS	1,00000	UNIDAD	1.560,00000	1.560,00000	Si		
6	A100.001.530 208.000	852500021	SERVICIO	COMUN				GASTO CORRIENTE	NORMALIZADO		SUBASTA INVERSA ELECTRONICA	SERVICIO DE VIGILANCIA Y SEGURIDAD PRIVADA FIJA INSTITUCIONAL CON ARMA LETAL	1,00000	UNIDAD	106.136,20000	106.136,20000	Si		
7	A100.001.530 105.000	852300012	SERVICIO	COMUN				GASTO CORRIENTE	NORMALIZADO		INFIMA CUANTIA	CONTRATAR SERVICIO DE MONITOREO DE ALARMAS COMO MEDIDAS DE PROTECCION Y SEGURIDAD DE LAS INSTALACIO..	1,00000	UNIDAD	4.474,72000	4.474,72000			Si
8	A100.001.530 404.000	873400031	SERVICIO	COMUN				GASTO CORRIENTE	NORMALIZADO		INFIMA CUANTIA	SERVICIO DE INSTALACION O MANTENIMIENTO DE ALARMA	1,00000	UNIDAD	1.100,00000	1.100,00000	Si		
9	A100.001.530 502.000	721120011	SERVICIO	NO APLICA				GASTO CORRIENTE	NO APLICA		ARRENDAMIENTO DE BIENES INMUEBLES	CONTRATAR SERVICIO DE ARRENDAMIENTO DE OFICINAS PARA LAS DIRECCIONES ADMINISTRATIVA, OPERACION, TECN..	1,00000	UNIDAD	11.400,00000	11.400,00000	Si		
10	B300.007.630 803.000	622910013	BIEN	COMUN				GASTO CORRIENTE	NO NORMALIZADO		MENOR CUANTIA	ADQUISICION DE COMBUSTIBLE Y LUBRICANTES	1,00000	UNIDAD	46.000,00000	46.000,00000		Si	

11	B300.007.630 803.000	622910013	BIEN	COMUN			GASTO CORRIENTE	NORMALIZADO		INFIMA CUANTIA	ADQUISICION DE COMBUSTIBLE Y LUBRICANTES	1,00000	UNIDAD	3.000,00000	3.000,00000		Si
12	B300.005.630 803.000	622910013	BIEN	COMUN			GASTO CORRIENTE	NORMALIZADO		INFIMA CUANTIA	ADQUISICION DE COMBUSTIBLE Y LUBRICANTES	1,00000	UNIDAD	4.000,00000	4.000,00000		Si
13	B300.005.630 803.000	622910013	BIEN	COMUN			GASTO CORRIENTE	NORMALIZADO		INFIMA CUANTIA	ADQUISICION DE COMBUSTIBLE Y LUBRICANTES	1,00000	UNIDAD	5.000,00000	5.000,00000		Si
14	B300.003.630 803.000	622910013	BIEN	COMUN			GASTO CORRIENTE	NORMALIZADO		INFIMA CUANTIA	ADQUISICION DE COMBUSTIBLE Y LUBRICANTES	1,00000	UNIDAD	1.000,00000	1.000,00000		Si
15	B300.007.630 803.000	622910013	BIEN	COMUN			GASTO CORRIENTE	NO NORMALIZADO		MENOR CUANTIA	ADQUISICION DE COMBUSTIBLE Y LUBRICANTES	1,00000	UNIDAD	13.300,00000	13.300,00000		Si
16	B300.005.630 803.000	622910013	BIEN	COMUN			GASTO CORRIENTE	NORMALIZADO		INFIMA CUANTIA	ADQUISICION DE COMBUSTIBLE Y LUBRICANTES	1,00000	UNIDAD	1.500,00000	1.500,00000		Si
17	B300.008.630 803.000	622910013	BIEN	COMUN			GASTO CORRIENTE	NO NORMALIZADO		MENOR CUANTIA	ADQUISICION DE COMBUSTIBLE Y LUBRICANTES	1,00000	UNIDAD	12.000,00000	12.000,00000		Si
18	A100.001.530 803.000	622910013	BIEN	COMUN			GASTO CORRIENTE	NORMALIZADO		INFIMA CUANTIA	ADQUISICION DE COMBUSTIBLE Y LUBRICANTES	1,00000	UNIDAD	1.400,00000	1.400,00000		Si
19	B300.006.630 803.000	622910013	BIEN	COMUN			GASTO CORRIENTE	NORMALIZADO		INFIMA CUANTIA	ADQUISICION DE COMBUSTIBLE Y LUBRICANTES	1,00000	UNIDAD	2.600,00000	2.600,00000		Si
20	B300.003.630 803.000	622910013	BIEN	COMUN			GASTO CORRIENTE	NORMALIZADO		INFIMA CUANTIA	ADQUISICION DE COMBUSTIBLE Y LUBRICANTES	1,00000	UNIDAD	4.400,00000	4.400,00000		Si
21	B300.006.630 803.000	622910013	BIEN	COMUN			GASTO CORRIENTE	NORMALIZADO		INFIMA CUANTIA	ADQUISICION DE COMBUSTIBLE Y LUBRICANTES	1,00000	UNIDAD	800,00000	800,00000		Si
22	B300.007.630 105.000	873400031	SERVICIO	COMUN			GASTO CORRIENTE	NORMALIZADO		INFIMA CUANTIA	SERVICIO DE RASTREO Y MONITOREO DE VEHICULOS (HIDROSUCCIONADORES)	1,00000	UNIDAD	64,00000	64,00000		Si
23	B300.005.630 105.000	873400031	SERVICIO	COMUN			GASTO CORRIENTE	NORMALIZADO		INFIMA CUANTIA	SERVICIO DE RASTREO Y MONITOREO DE VEHICULOS (RETROEXCAVADORA)	1,00000	UNIDAD	18,00000	18,00000		Si
24	B300.003.630 105.000	873400031	SERVICIO	COMUN			GASTO CORRIENTE	NORMALIZADO		INFIMA CUANTIA	SERVICIO DE RASTREO Y MONITOREO DE VEHICULOS (MONTACARGA CUATRO ESQUINAS)	1,00000	UNIDAD	18,00000	18,00000		Si
25	A100.001.840 104.000	482200011	BIEN	COMUN			GASTO CORRIENTE	NORMALIZADO		INFIMA CUANTIA	ADQUISICION , INSTALACION Y MANTENIMIENTO DE EQUIPOS RECEPTOR DE GPS PARA VEHICULOS	1,00000	UNIDAD	2.000,00000	2.000,00000		Si
26	A100.001.530 404.000	482200011	SERVICIO	COMUN			GASTO CORRIENTE	NORMALIZADO		INFIMA CUANTIA	ADQUISICION , INSTALACION Y MANTENIMIENTO DE EQUIPOS RECEPTOR DE GPS PARA VEHICULOS	1,00000	UNIDAD	1.006,00000	1.006,00000		Si

27	A100.001.840 105.000	491130091	BIEN	COMUN			GASTO CORRIENTE	NORMALIZADO		SUBASTA INVERSA ELECTRONICA	ADQUISICION DE MOTOCICLETAS	1,00000	UNIDAD	9.550,00000	9.550,00000	Si		
28	A100.001.840 104.000	4391301112	BIEN	COMUN			GASTO CORRIENTE	NORMALIZADO		SUBASTA INVERSA ELECTRONICA	ADQUISICION DE EQUIPO DE AIRE ACONDICIONADO TIPO PAQUETE DE AIRE EXTERIOR	1,00000	UNIDAD	7.186,00000	7.186,00000	Si		
29	A100.001.530 404.000	859901911	SERVICIO	COMUN			GASTO CORRIENTE	NO NORMALIZADO		MENOR CUANTIA	SERVICIO DE REPARACION Y MANTENIMIENTO, MONTAJE Y DESMONTAJE DE AIRES ACONDICIONADO Y LIMPIEZA DE R..	1,00000	UNIDAD	25.000,00000	25.000,00000	Si		
30	A100.001.530 813.000	439411014	BIEN	COMUN			GASTO CORRIENTE	NORMALIZADO		INFIMA CUANTIA	ADQUISICION DE PARTES Y PIEZAS PARA LOS ACONDICIONADORES DE AIRE PORTOAGUAS EP	1,00000	UNIDAD	3.360,00000	3.360,00000		Si	
31	A100.001.530 404.000	871590611	SERVICIO	COMUN			GASTO CORRIENTE	NORMALIZADO		SUBASTA INVERSA ELECTRONICA	SERVICIOS DE MANTENIMIENTO PREVENTIVO Y CORRECTIVO DE GENERADORES, BOMBAS MECANICAS DE SUCCION Y LA..	1,00000	UNIDAD	12.000,00000	12.000,00000	Si		
32	A100.001.530 813.000	464200015	BIEN	COMUN			GASTO CORRIENTE	NORMALIZADO		SUBASTA INVERSA ELECTRONICA	ADQUISICION DE BATERIAS PARA GENERADORES ELECTRICOS, VEHICULOS LIVIANOS, VEHICULOS TIPO ESPECIAL Y ..	1,00000	UNIDAD	7.186,00000	7.186,00000	Si		
33	A100.001.530 805.000	612760011	BIEN	COMUN			GASTO CORRIENTE	NORMALIZADO	Si	CATALOGO ELECTRONICO	ADQUISICION DE MATERIALES Y EQUIPOS PARA LIMPIEZA Y ASEO DE LAS OFICINAS, AGENCIAS Y ESTACIONES DON..	1,00000	UNIDAD	18.600,00000	18.600,00000	Si	Si	Si
34	A100.001.840 104.000	4391300189	BIEN	COMUN			GASTO CORRIENTE	NORMALIZADO		INFIMA CUANTIA	ADQUISICION DE EQUIPO DE REFRIGERACION Y MANTENIMIENTO PARA PORTOAGUAS	1,00000	UNIDAD	700,00000	700,00000		Si	
35	A100.001.530 404.000	871510013	SERVICIO	COMUN			GASTO CORRIENTE	NORMALIZADO		INFIMA CUANTIA	ADQUISICION DE EQUIPO DE REFRIGERACION Y MANTENIMIENTO PARA PORTOAGUAS	1,00000	UNIDAD	120,00000	120,00000		Si	
36	A100.001.530 209.000	853100217	SERVICIO	COMUN			GASTO CORRIENTE	NORMALIZADO		SUBASTA INVERSA ELECTRONICA	SERVICIO DE FUMIGACION Y DESINFECCION DE INSTALACIONES	1,00000	UNIDAD	7.186,00000	7.186,00000	Si		
37	A100.001.840 104.000	472200611	BIEN	COMUN			GASTO CORRIENTE	NORMALIZADO		INFIMA CUANTIA	ADQUISICION DE EQUIPO DE RADIO COMUNICACION	1,00000	UNIDAD	2.250,00000	2.250,00000		Si	
38	A100.001.530 404.000	472200611	SERVICIO	COMUN			GASTO CORRIENTE	NORMALIZADO		SUBASTA INVERSA ELECTRONICA	SERVICIOS DE MANTENIMIENTO Y REPARACION PARA EQUIPOS DE RADIO COMUNICACION	1,00000	UNIDAD	8.000,00000	8.000,00000		Si	
39	A100.001.530 204.000	891211011	SERVICIO	COMUN			GASTO CORRIENTE	NORMALIZADO		INFIMA CUANTIA	SERVICIO DE IMPRENTA ELABORACION DE LOGOTIPOS PARA IDENTIFICAR A LOS VEHICULOS LIVIANOS, TIPO ESPEC..	1,00000	UNIDAD	2.500,00000	2.500,00000	Si		
40	A100.001.530 811.000	621650011	BIEN	COMUN			GASTO CORRIENTE	NORMALIZADO		INFIMA CUANTIA	ADQUISICION DE INSUMOS, MATERIALES Y SUMINISTROS PARA CONSTRUCCION, ELECTRICIDAD, PLOMERIA Y CARPI..	1,00000	UNIDAD	100,00000	100,00000			Si

41	A100.001.531 515.000	732900113	BIEN	COMUN			GASTO CORRIENTE	NORMALIZADO		INFIMA CUANTIA	ADQUISICION DE PLANTAS PARA AREAS DE JARDINERIA DE PORTOAGUAS EP	1,00000	UNIDAD	3.000,00000	3.000,00000			Si		
42	A100.001.530 418.000	853300117	SERVICIO	COMUN			GASTO CORRIENTE	NORMALIZADO	Si	CATALOGO ELECTRONICO	SERVICIO DE REPOSICION, SIEMBRA DE PLANTAS, MANTENIMIENTO, Y DESBROCE DE MALEZA DE AREAS VERDES DE ..	1,00000	UNIDAD	9.812,00000	9.812,00000			Si		
43	A100.001.530 405.000	871410011	SERVICIO	COMUN			GASTO CORRIENTE	NORMALIZADO		SUBASTA INVERSA ELECTRONICA	SERVICIO DE MANTENIMIENTO Y REPARACION DE VEHICULOS LIVIANOS	1,00000	UNIDAD	70.000,00000	70.000,00000			Si		
44	B300.007.630 405.000	871410011	SERVICIO	COMUN			GASTO CORRIENTE	NO NORMALIZADO		MENOR CUANTIA	MANTENIMIENTO Y REPARACION DE VEHICULOS TIPO ESPECIAL	1,00000	UNIDAD	50.000,00000	50.000,00000			Si		
45	A100.001.530 813.000	444210112	BIEN	COMUN			GASTO CORRIENTE	NORMALIZADO		INFIMA CUANTIA	ADQUISICION DE PARTES , PIEZAS, REPUESTOS Y ACCESORIOS PARA EQUIPO CAMINERO (RETROEXCAVADORA, MONT..	1,00000	UNIDAD	100,00000	100,00000			Si		
46	A100.001.530 813.000	491290517	BIEN	COMUN			GASTO CORRIENTE	NORMALIZADO		INFIMA CUANTIA	ADQUISICION DE REPUESTOS, PARTES, PIEZAS Y ACCESORIOS	1,00000	UNIDAD	100,00000	100,00000			Si		
47	B300.007.630 813.000	491290517	BIEN	COMUN			GASTO CORRIENTE	NORMALIZADO		SUBASTA INVERSA ELECTRONICA	ADQUISICION DE REPUESTOS, PARTES, PIEZAS Y ACCESORIOS PARA VEHICULOS TIPO ESPECIAL	1,00000	UNIDAD	40.000,00000	40.000,00000			Si		
48	B300.005.630 813.000	361140311	BIEN	COMUN			GASTO CORRIENTE	NORMALIZADO		INFIMA CUANTIA	ADQUISICION DE LLANTAS PARA CUANDO LO REQUIERAN LOS VEHICULOS LIVIANOS, LOS VEHICULOS TIPO ESPE..	1,00000	UNIDAD	3.795,97000	3.795,97000			Si	Si	Si
49	B300.007.630 813.000	361140311	BIEN	COMUN			GASTO CORRIENTE	NORMALIZADO	Si	CATALOGO ELECTRONICO	ADQUISICION DE LLANTAS PARA CUANDO LO REQUIERAN LOS VEHICULOS LIVIANOS, LOS VEHICULOS TIPO ESPE..	1,00000	UNIDAD	2.575,22000	2.575,22000			Si	Si	Si
50	B300.007.630 813.000	361140311	BIEN	COMUN			GASTO CORRIENTE	NORMALIZADO	Si	CATALOGO ELECTRONICO	ADQUISICION DE LLANTAS PARA CUANDO LO REQUIERAN LOS VEHICULOS LIVIANOS, LOS VEHICULOS TIPO ESPE..	1,00000	UNIDAD	20.413,60000	20.413,60000			Si	Si	Si
51	B300.003.630 813.000	361140311	BIEN	COMUN			GASTO CORRIENTE	NORMALIZADO		INFIMA CUANTIA	ADQUISICION DE LLANTAS PARA CUANDO LO REQUIERAN LOS VEHICULOS LIVIANOS, LOS VEHICULOS TIPO ESPE..	1,00000	UNIDAD	2.000,00000	2.000,00000			Si	Si	Si
52	B300.005.630 813.000	361140311	BIEN	COMUN			GASTO CORRIENTE	NORMALIZADO	Si	CATALOGO ELECTRONICO	ADQUISICION DE LLANTAS PARA CUANDO LO REQUIERAN LOS VEHICULOS LIVIANOS, LOS VEHICULOS TIPO ESPE..	1,00000	UNIDAD	2.575,21000	2.575,21000			Si	Si	Si
53	B300.008.630 813.000	361140311	BIEN	COMUN			GASTO CORRIENTE	NORMALIZADO	Si	CATALOGO ELECTRONICO	ADQUISICION DE LLANTAS PARA CUANDO LO REQUIERAN LOS VEHICULOS LIVIANOS, LOS VEHICULOS TIPO ESPE..	1,00000	UNIDAD	10.000,00000	10.000,00000			Si	Si	Si
54	A100.001.530 813.000	361140311	BIEN	COMUN			GASTO CORRIENTE	NORMALIZADO		INFIMA CUANTIA	ADQUISICION DE LLANTAS PARA CUANDO LO REQUIERAN LOS VEHICULOS LIVIANOS, LOS VEHICULOS TIPO ESPEC..	1,00000	UNIDAD	4.000,00000	4.000,00000			Si	Si	Si

55	A100.001.530 405.000	871410312	SERVICIO	COMUN			GASTO CORRIENTE	NO NORMALIZADO		MENOR CUANTIA	ADQUISICION DEL SERVICIO DE ENLANTAJE, PARCHADA , ALINEADO Y BALANCEO DE LLANTA	1,00000	UNIDAD	7.186,00000	7.186,00000			Si
56	B300.007.630 405.000	624810012	SERVICIO	COMUN			GASTO CORRIENTE	NORMALIZADO		INFIMA CUANTIA	ADQUISICION DEL SERVICIO DE LAVADA, ENGRASADA Y PULVERIZADA DE VEHICULOS LIVIANOS, Y EQUIPO CAMINE..	1,00000	UNIDAD	2.175,36000	2.175,36000	Si		
57	B300.007.630 405.000	624810012	SERVICIO	COMUN			GASTO CORRIENTE	NORMALIZADO		INFIMA CUANTIA	ADQUISICION DEL SERVICIO DE LAVADA, ENGRASADA Y PULVERIZADA DE VEHICULOS LIVIANOS, Y EQUIPO CAMINE..	1,00000	UNIDAD	507,68000	507,68000	Si		
58	B300.005.630 405.000	624810012	SERVICIO	COMUN			GASTO CORRIENTE	NORMALIZADO		INFIMA CUANTIA	ADQUISICION DEL SERVICIO DE LAVADA, ENGRASADA Y PULVERIZADA DE VEHICULOS LIVIANOS, Y EQUIPO CAMINE..	1,00000	UNIDAD	507,68000	507,68000	Si		
59	B300.005.630 405.000	624810012	SERVICIO	COMUN			GASTO CORRIENTE	NORMALIZADO		INFIMA CUANTIA	ADQUISICION DEL SERVICIO DE LAVADA, ENGRASADA Y PULVERIZADA DE VEHICULOS LIVIANOS, Y EQUIPO CAMINE..	1,00000	UNIDAD	573,84000	573,84000	Si		
60	B300.003.630 405.000	624810012	SERVICIO	COMUN			GASTO CORRIENTE	NORMALIZADO		INFIMA CUANTIA	ADQUISICION DEL SERVICIO DE LAVADA, ENGRASADA Y PULVERIZADA DE VEHICULOS LIVIANOS, Y EQUIPO CAMINE..	1,00000	UNIDAD	573,84000	573,84000	Si		
61	B300.008.630 405.000	624810012	SERVICIO	COMUN			GASTO CORRIENTE	NORMALIZADO		INFIMA CUANTIA	ADQUISICION DEL SERVICIO DE LAVADA, ENGRASADA Y PULVERIZADA DE VEHICULOS LIVIANOS, Y EQUIPO CAMINE..	1,00000	UNIDAD	2.339,92000	2.339,92000	Si		
62	A100.001.530 405.000	624810012	SERVICIO	COMUN			GASTO CORRIENTE	NORMALIZADO		INFIMA CUANTIA	ADQUISICION DEL SERVICIO DE LAVADA, ENGRASADA Y PULVERIZADA DE VEHICULOS LIVIANOS, Y EQUIPO CAMINE..	1,00000	UNIDAD	507,68000	507,68000	Si		
63	A100.001.530 505.000	643500012	SERVICIO	COMUN			GASTO CORRIENTE	NORMALIZADO		SUBASTA INVERSA ELECTRONICA	ADQUISICION DEL SERVICIO DE ALQUILER DE VEHICULOS CON CONDUCTOR PARA ATENDER LAS GESTIONES OPERATIV..	1,00000	UNIDAD	125.000,00000	125.000,00000	Si		
64	A100.001.530 235.000	624990011	SERVICIO	COMUN			GASTO CORRIENTE	NORMALIZADO		SUBASTA INVERSA ELECTRONICA	ADQUISICION DE SERVICIO DE LOGISTICA PAR LA EMPRESA PUBLICA MUNICIPAL DE AGUA POTABLE Y SANEAMIENTO..	1,00000	UNIDAD	7.186,00000	7.186,00000	Si		
65	A100.001.530 402.000	541210014	SERVICIO	COMUN			GASTO CORRIENTE	NO NORMALIZADO		MENOR CUANTIA	SERVICIO INTEGRAL DE REMODELACION, MANTENIMIENTO Y REPARACION DE OFICINAS Y EDIFICACIONES	1,00000	UNIDAD	30.000,00000	30.000,00000	Si		
66	A100.001.530 402.000	547700021	SERVICIO	COMUN			GASTO CORRIENTE	NORMALIZADO		INFIMA CUANTIA	SERVICIO DE MANTEMIENTO DE CERCOS ELECTRICOS PARA SEGURIDAD PERIMETRAL	1,00000	UNIDAD	3.672,00000	3.672,00000	Si		
67	A100.001.530 403.000	872400011	SERVICIO	COMUN			GASTO CORRIENTE	NORMALIZADO		SUBASTA INVERSA ELECTRONICA	SERVICIO DE MANTENIMIENTO Y REPARACION DE MOBILIARIO	1,00000	UNIDAD	7.186,00000	7.186,00000		Si	
68	A100.001.840 103.000	3812100114	BIEN	COMUN			PROYECTO DE	NORMALIZADO		SUBASTA INVERSA	ADQUIRIR MOBILIARIOS PARA LA EMPRESA PUBLICA MUNICIPAL DE AGUA POTABLE Y	1,00000	UNIDAD	10.000,00000	10.000,00000	Si		

								INVERSION			ELECTRONICA	SANEAMIENTO DE PORTOVIEJO ..							
69	A100.001.530 301.000	661200011	SERVICIO	COMUN				GASTO CORRIENTE	NORMALIZADO		INFIMA CUANTIA	SERVICIO DE MOVILIZACION Y TRANSPORTE DE SERVIDORES Y TRABAJADORES PUBLICOS DENTRO Y FUERA DE PAIS	1,00000	UNIDAD	1.000,00000	1.000,00000		Si	
70	A100.001.530 302.000	661200011	SERVICIO	COMUN				GASTO CORRIENTE	NORMALIZADO		INFIMA CUANTIA	SERVICIO DE MOVILIZACION Y TRANSPORTE DE SERVIDORES Y TRABAJADORES PUBLICOS DENTRO Y FUERA DEL PAIS	1,00000	UNIDAD	100,00000	100,00000		Si	
71	A100.001.530 204.000	891210913	SERVICIO	COMUN				GASTO CORRIENTE	NORMALIZADO		INFIMA CUANTIA	ADQUISICION DE SEÑÁLETICAS	1,00000	UNIDAD	5.000,00000	5.000,00000		Si	
72	A100.001.530 804.000	36990001128	BIEN	COMUN				GASTO CORRIENTE	NORMALIZADO	Si	CATALOGO ELECTRONICO	ADQUISICION DE MATERIALES DE OFICINA	1,00000	UNIDAD	7.186,00000	7.186,00000	Si	Si	Si
73	B300.004.630 105.000	842900012	BIEN	COMUN				GASTO CORRIENTE	NORMALIZADO		INFIMA CUANTIA	SERVICIOS DE TELECOMUNICACIONES VARIOS	1,00000	UNIDAD	754,00000	754,00000		Si	
74	B300.006.630 105.000	842900012	BIEN	COMUN				GASTO CORRIENTE	NORMALIZADO		INFIMA CUANTIA	SERVICIOS DE TELECOMUNICACIONES VARIOS	1,00000	UNIDAD	754,00000	754,00000		Si	
75	B300.008.630 105.000	842900012	BIEN	COMUN				GASTO CORRIENTE	NORMALIZADO		INFIMA CUANTIA	SERVICIOS DE TELECOMUNICACIONES VARIOS	1,00000	UNIDAD	6.032,00000	6.032,00000		Si	
76	A100.001.730 601.000	831110914	CONSULTORIA	COMUN				GASTO CORRIENTE			CONTRATACION DIRECTA	CONSULTORIA EN PLANIFICACION ESTRATEGICA EMPRESARIAL	1,00000	UNIDAD	52.696,00000	52.696,00000		Si	
77	A100.001.530 702.000	839100014	SERVICIO	COMUN				GASTO CORRIENTE	NORMALIZADO		INFIMA CUANTIA	SERVICIO DE HOSTING PARA PARA PORTALES WEB DE PORTOAGUAS EP	1,00000	UNIDAD	4.500,00000	4.500,00000		Si	
78	A100.001.840 402.000	512900021	BIEN	COMUN				GASTO CORRIENTE	NORMALIZADO		SUBASTA INVERSA ELECTRONICA	SOFTWARE, PAQUETES Y APLICACIONES INFORMATICAS	1,00000	UNIDAD	96.000,00000	96.000,00000		Si	
79	A100.001.530 704.000	871200012	SERVICIO	COMUN				GASTO CORRIENTE	NORMALIZADO		INFIMA CUANTIA	SERVICIO DE MANTENIMIENTO Y REPARACION DE EQUIPO DE OFICINA	1,00000	UNIDAD	3.600,00000	3.600,00000		Si	
80	A100.001.530 811.000	452300015	BIEN	COMUN				GASTO CORRIENTE	NORMALIZADO		SUBASTA INVERSA ELECTRONICA	CABLES DE CONEXION PARA REDES	1,00000	UNIDAD	8.700,00000	8.700,00000		Si	
81	A100.001.530 701.000	8621001119	SERVICIO	COMUN				GASTO CORRIENTE	NORMALIZADO		INFIMA CUANTIA	ACTUALIZACION Y ASISTENCIA TECNICA EN INTERPRETACION Y MANTENIMIENTO DE SOFTWARE	1,00000	UNIDAD	1.000,00000	1.000,00000		Si	
82	A100.001.530 813.000	452900031	BIEN	COMUN				GASTO CORRIENTE	NORMALIZADO		INFIMA CUANTIA	EQUIPOS INFORMATICOS, PARTES Y PIEZAS	1,00000	UNIDAD	1.000,00000	1.000,00000		Si	
83	A100.001.531 411.000	465410012	BIEN	COMUN				GASTO CORRIENTE	NORMALIZADO		SUBASTA INVERSA ELECTRONICA	MATERIALES Y HERRAMIENTAS PARA MANTENIMIENTO PREVENTIVO Y CORRECTIVO	1,00000	UNIDAD	8.400,00000	8.400,00000		Si	

84	A100.001.840 107.000	4523000381	BIEN	COMUN				GASTO CORRIENTE	NORMALIZADO		SUBASTA INVERSA ELECTRONICA	COMPUTADORAS DE ESCRITORIO MEDIO ALTO PROYECTOR , PANTALLA PARA PROYECTAR, AMPLIFICADOR Y MICROFONO	1,00000	UNIDAD	50.000,00000	50.000,00000	Si	
85	A100.001.530 105.000	842900012	SERVICIO	COMUN				GASTO CORRIENTE	NORMALIZADO		INFIMA CUANTIA	SERVICIOS DE SUMINISTROS DE LAS TELECOMUNICACIONES CON ACCESO A INTERNET	1,00000	UNIDAD	1.000,00000	1.000,00000		Si
86	A100.001.530 105.000	842900012	SERVICIO	COMUN				GASTO CORRIENTE	NORMALIZADO		SUBASTA INVERSA ELECTRONICA	SERVICIO DE ENLACE DE DATOS E INTERNET	1,00000	UNIDAD	36.511,08430	36.511,08430	Si	
87	B300.003.630 105.000	842900012	SERVICIO	COMUN				GASTO CORRIENTE	NORMALIZADO		INFIMA CUANTIA	SERVICIO DE ENLACE DE DATOS E INTERNET	1,00000	UNIDAD	1.718,16870	1.718,16870	Si	
88	B300.004.630 105.000	842900012	BIEN	COMUN				GASTO CORRIENTE	NORMALIZADO		INFIMA CUANTIA	SERVICIO DE ENLACE DE DATOS E INTERNET	1,00000	UNIDAD	859,08430	859,08430	Si	
89	B300.006.630 105.000	842900012	BIEN	COMUN				GASTO CORRIENTE	NORMALIZADO		INFIMA CUANTIA	SERVICIO DE ENLACE DE DATOS E INTERNET	1,00000	UNIDAD	429,54220	429,54220	Si	
90	B300.008.630 105.000	842900012	BIEN	COMUN				GASTO CORRIENTE	NORMALIZADO		SUBASTA INVERSA ELECTRONICA	SERVICIO DE ENLACE DE DATOS E INTERNET	1,00000	UNIDAD	30.927,03610	30.927,03610	Si	
91	B300.007.630 105.000	842900012	SERVICIO	COMUN				GASTO CORRIENTE	NORMALIZADO		INFIMA CUANTIA	SERVICIO DE ENLACE DE DATOS E INTERNET	1,00000	UNIDAD	859,08430	859,08430	Si	
92	A100.001.530 702.000	842900012	SERVICIO	COMUN				GASTO CORRIENTE	NORMALIZADO		SUBASTA INVERSA ELECTRONICA	CONTRATAR SERVICIOS IAAS (INFRAESTRUCTURA COMO SERVICIO) PARA LA PLATAFORMA TECNOLÓGICA DE PORTOAGU..	1,00000	UNIDAD	60.000,00000	60.000,00000	Si	
93	A100.001.530 204.000	859400013	SERVICIO	COMUN				GASTO CORRIENTE	NORMALIZADO		SUBASTA INVERSA ELECTRONICA	CONTRATACION DEL SERVICIO DE OUTSOURCING DE IMPRESION	1,00000	UNIDAD	50.000,00000	50.000,00000	Si	
94	A100.001.730 601.000	831130112	CONSULTORIA	COMUN				GASTO CORRIENTE			CONTRATACION DIRECTA	CONSULTORIA PARA LA ELABORACION DEL PLAN DE CARRERA DE PORTOAGUAS EP	1,00000	UNIDAD	5.000,00000	5.000,00000	Si	
95	A100.001.570 201.000	713350012	SERVICIO	COMUN				GASTO CORRIENTE	NO NORMALIZADO		LICITACION DE SEGUROS	SEGURO CAUSION -FIDELIDAD PARA EL PERSONAL DE PORTOAGUAS EP Y POLIZA DE SEGURO DE VIDA(TRABAJADOR..	1,00000	UNIDAD	24.000,00000	24.000,00000	Si	
96	A100.001.530 802.000	282500033	BIEN	COMUN				GASTO CORRIENTE	NORMALIZADO		SUBASTA INVERSA ELECTRONICA	ADQUISICION DE PRENDAS DE PROTECCION PERSONAL	1,00000	UNIDAD	50.000,00000	50.000,00000	Si	
97	A100.001.530 811.000	369900431	BIEN	COMUN				GASTO CORRIENTE	NORMALIZADO		SUBASTA INVERSA ELECTRONICA	ADQUISICION DE INSUMOS DE PLASTICO PARA SEÑALIZACION Y PROTECCION VIAL	1,00000	UNIDAD	7.500,00000	7.500,00000	Si	
98	A100.001.840 104.000	4817001110	BIEN	COMUN				GASTO CORRIENTE	NORMALIZADO		SUBASTA INVERSA ELECTRONICA	ADQUISICION DE EQUIPOS PARA RESCATE Y EMERGENCIA	1,00000	UNIDAD	7.000,00000	7.000,00000	Si	
99	A100.001.530 802.000	282500033	BIEN	COMUN				GASTO CORRIENTE	NORMALIZADO		SUBASTA INVERSA	ADQUISICION DE TRAJES ESPECIALES DE PROTECCION CONTRA QUIMICOS	1,00000	UNIDAD	8.500,00000	8.500,00000	Si	

										ELECTRONICA							
100	A100.001.531 404.000	4826502118	BIEN	COMUN				GASTO CORRIENTE	NORMALIZADO		INFIMA CUANTIA	ADQUISICION DE ALCOLIMETRO DIGITAL PROFESIONAL EN ALIENTO PORTATIL	1,00000	UNIDAD	1.500,00000	1.500,00000	SI
101	A100.001.530 404.000	831110952	SERVICIO	COMUN				GASTO CORRIENTE	NORMALIZADO		INFIMA CUANTIA	CONTRATACION DE SERVICIO DE CALIBRACION, MANTENIMIENTO Y REPARACION DE EQUIPOS DE MEDICION	1,00000	UNIDAD	2.000,00000	2.000,00000	SI
102	A100.001.530 203.000	439230011	SERVICIO	COMUN				GASTO CORRIENTE	NORMALIZADO		INFIMA CUANTIA	CONTRATACION DE RECARGA Y MANTENIMIENTO DE LOS EXTINTORES DE LA EMPRESA	1,00000	UNIDAD	2.600,00000	2.600,00000	SI
103	A100.001.530 811.000	439230011	BIEN	COMUN				GASTO CORRIENTE	NORMALIZADO		SUBASTA INVERSA ELECTRONICA	ADQUISICION DE INSUMOS BIENES Y MATERIALES CONTRA INCENDIO	1,00000	UNIDAD	8.500,00000	8.500,00000	SI
104	A100.001.530 811.000	4817001110	BIEN	COMUN				GASTO CORRIENTE	NORMALIZADO		INFIMA CUANTIA	ADQUISICION DE INSUMOS DE PROTECCION PARA SEGURIDAD INDUSTRIAL	1,00000	UNIDAD	6.350,00000	6.350,00000	SI
105	A100.001.530 226.000	931990011	SERVICIO	COMUN				GASTO CORRIENTE	NORMALIZADO		INFIMA CUANTIA	CONTRATACION DE SERVICIOS DE EXAMENES DE LABORATORIO CLINICO PARA LOS SERVIDORES DE PORTOAGUAS EP	1,00000	UNIDAD	500,00000	500,00000	SI
106	A100.001.530 226.000	931220311	SERVICIO	COMUN				GASTO CORRIENTE	NORMALIZADO		INFIMA CUANTIA	CONTRATACION DE SERVICIOS DE EXAMENES COMPLEMENTARIOS DE IMAGEN PARA LOS SERVIDORES DE PORTOAGUAS EP	1,00000	UNIDAD	500,00000	500,00000	SI
107	A100.001.530 826.000	352901091	BIEN	COMUN				GASTO CORRIENTE	NORMALIZADO		INFIMA CUANTIA	ADQUISICION DE INSUMOS MEDICOS PARA DOTACION DE CONSULTORIO Y BOTIQUINES	1,00000	UNIDAD	2.000,00000	2.000,00000	SI
108	A100.001.530 826.000	354400111	BIEN	COMUN				GASTO CORRIENTE	NORMALIZADO		INFIMA CUANTIA	ADQUISICION DE ENVASES PARA MUESTRAS PARA DETECCION DE DROGAS	1,00000	UNIDAD	5.600,00000	5.600,00000	SI
109	A100.001.530 808.000	352901092	BIEN	COMUN				GASTO CORRIENTE	NORMALIZADO		INFIMA CUANTIA	ADQUISICION DE INSTRUMENTAL MEDICO PARA ATENCION MEDICOQUIRURGICA DE NIVEL PRIMARIO Y DE URGENCIAS	1,00000	UNIDAD	1.800,00000	1.800,00000	SI
110	A100.001.530 809.000	352603022	BIEN	COMUN				GASTO CORRIENTE	NORMALIZADO		INFIMA CUANTIA	ADQUISICION DE FARMACOS	1,00000	UNIDAD	1.000,00000	1.000,00000	SI
111	A100.001.530 826.000	352901091	BIEN	COMUN				GASTO CORRIENTE	NORMALIZADO		INFIMA CUANTIA	ADQUISICION DE BOTIQUINES	1,00000	UNIDAD	3.000,00000	3.000,00000	SI
112	A100.001.530 805.000	352901042	BIEN	COMUN				GASTO CORRIENTE	NORMALIZADO		SUBASTA INVERSA ELECTRONICA	ADQUISICION DE INSUMOS DE BIOSEGURIDAD PARA LOS EMPLEADOS OPERATIVOS DE PORTOAGUAS EP	1,00000	UNIDAD	8.000,00000	8.000,00000	SI
113	A100.001.530 602.000	822110111	CONSULTORIA	COMUN				GASTO CORRIENTE			CONTRATACION DIRECTA	AUDITORIA A LOS ESTADOS FINANCIEROS 2022	1,00000	UNIDAD	16.000,00000	16.000,00000	SI

114	A100.001.730 601.000	831120211	CONSULTORIA	COMUN			GASTO CORRIENTE			CONTRATACION DIRECTA	CONSULTORIA Y ASESORIA PARA LA IMPLEMENTACION DE LAS NORMAS INTERNACIONALES DE INFORMACION FINANCIE..	1,00000	UNIDAD	45.000,00000	45.000,00000	Si	
115	A100.001.840 109.000	622510012	BIEN	COMUN			GASTO CORRIENTE	NORMALIZADO		INFIMA CUANTIA	ADQUISICION DE LIBROS O TOMOS JURIDICOS	1,00000	UNIDAD	1.000,00000	1.000,00000	Si	
116	A100.001.530 702.000	5129000117	SERVICIO	COMUN			GASTO CORRIENTE	NORMALIZADO		INFIMA CUANTIA	SUCRIPCION AL SERVICIO DE LEYES EN LINEA	1,00000	UNIDAD	1.800,00000	1.800,00000	Si	
117	A100.001.730 601.000	821190211	SERVICIO	ESPECIAL			GASTO CORRIENTE			ASESORIA Y PATROCINIO JURIDICO	CONTRATACION DE ASESORIA JURIDICA EXTERNA ESPECIALIZADA EN DERECHO CONSTITUCIONAL - ADMINISTRATIVO	1,00000	UNIDAD	25.000,00000	25.000,00000	Si	
118	B300.008.730 607.000	8599015112	SERVICIO	COMUN			GASTO CORRIENTE	NO NORMALIZADO		COTIZACION	ATENCION DE ORDENES DE TRABAJO RELACIONADAS A LA GESTION DE INSTALACION Y MANTENIMIENTO DE LOS SIST..	1,00000	UNIDAD	144.400,00000	144.400,00000	Si	
119	B300.008.730 607.000	859200112	SERVICIO	COMUN			GASTO CORRIENTE	NO NORMALIZADO		COTIZACION	SERVICIO ESPECIALIZADO DE COBRANZAS MEDIANTE CANALES ALTERNATIVOS TALES COMO SMS, IVR, MAILING, WHA..	1,00000	UNIDAD	180.000,00000	180.000,00000		Si
120	B300.008.730 607.000	8599015112	SERVICIO	COMUN			GASTO CORRIENTE	NO NORMALIZADO		COTIZACION	SERVICIO ESPECIALIZADO PARA LA DEPURACION DE CARTERA VENCIDA	1,00000	UNIDAD	109.000,00000	109.000,00000		Si
121	B300.008.730 607.000	715510031	SERVICIO	ESPECIAL			GASTO CORRIENTE			ASESORIA Y PATROCINIO JURIDICO	CONTRATACION DE ASESORIA EXTERNA PARA LA GESTION COACTIVA	1,00000	UNIDAD	18.000,00000	18.000,00000		Si
122	B300.008.730 601.000	837000215	CONSULTORIA	COMUN			GASTO CORRIENTE			CONTRATACION DIRECTA	CONSULTORIA PARA MEDIR LA SATISFACCION DE LOS CLIENTES DE PORTOAGUAS EP	1,00000	UNIDAD	100,00000	100,00000		Si
123	B300.008.730 607.000	859901514	SERVICIO	COMUN			GASTO CORRIENTE	NO NORMALIZADO		MENOR CUANTIA	SERVICIO ESPECIALIZADO DE LECTOFACTURACION TOMA DE LECTURA, IMPRESION Y ENTREGA DE FACTURAS Y AVISO..	1,00000	UNIDAD	45.000,00000	45.000,00000	Si	
124	B300.008.630 811.000	374400011	BIEN	COMUN			GASTO CORRIENTE	NORMALIZADO		INFIMA CUANTIA	ADQUISICION DE SACOS DE CEMENTO PORTLAND PARA TRABAJOS DE MANTENIMIENTO LOS SISTEMAS DE MEDICION D..	1,00000	UNIDAD	2.000,00000	2.000,00000	Si	
125	B300.008.631 003.000	153200015	BIEN	COMUN			GASTO CORRIENTE	NO NORMALIZADO		MENOR CUANTIA	ADQUISICION DE DE MATERIAL PETREO Y DE MEJORAMIENTO PARA TRABAJOS DE MANTENIMIENTO LOS SISTEMAS DE..	1,00000	UNIDAD	1.500,00000	1.500,00000	Si	
126	B300.008.730 607.000	859901516	SERVICIO	COMUN			GASTO CORRIENTE	NO NORMALIZADO		COTIZACION	SERVICIO DE CORTE Y RECONEXION DE LOS SISTEMAS DE MEDICION DE LOS CLIENTES DE PORTOAGUAS E.P.	1,00000	UNIDAD	120.000,00000	120.000,00000	Si	
127	A100.001.530 602.000	831110911	CONSULTORIA	COMUN			GASTO CORRIENTE			CONTRATACION DIRECTA	AUDITORIA DE GESTION DE CALIDAD ISO 9001 - EMPRESA PUBLICA MUNICIPAL DE AGUA	1,00000	UNIDAD	7.000,00000	7.000,00000		Si

											POTABLE Y SANEAMIENTO ..							
128	A100.001.530 207.000	836320016	SERVICIO	ESPECIAL			GASTO CORRIENTE			COMUNICACION SOCIAL CONTRATACION DIRECTA	DIFUSION MASIVA DE LAS OBRAS, PROYECTOS Y ACTIVIDADES DE LA EMPRESA PUBLICA MUNICIPAL DE AGUA POTAB..	1,00000	UNIDAD	43.008,00000	43.008,00000			Si
129	A100.001.530 207.000	836320016	SERVICIO	ESPECIAL			GASTO CORRIENTE			COMUNICACION SOCIAL CONTRATACION DIRECTA	ESPACIOS DE PUBLICIDAD EN TELEVISION PARA LA DIFUSION DE OBRAS, PROYECTOS Y ACTIVIDADES EJECUTADAS ..	1,00000	UNIDAD	54.297,60000	54.297,60000			Si
130	A100.001.530 207.000	836900111	SERVICIO	ESPECIAL			GASTO CORRIENTE			COMUNICACION SOCIAL CONTRATACION DIRECTA	ESPACIOS DE PROPAGANDA EN MEDIOS DE COMUNICACION ONLINE PARA LA DIFUSION DE PROYECTOS Y ACTIVIDADES..	1,00000	UNIDAD	13.440,00000	13.440,00000			Si
131	A100.001.530 207.000	836390012	SERVICIO	ESPECIAL			GASTO CORRIENTE			COMUNICACION SOCIAL CONTRATACION DIRECTA	ESPACIOS DE DIFUSION MASIVA DE LAS OBRAS, PROYECTOS Y ACTIVIDADES DE LA EMPRESA PUBLICA MUNICIPAL D..	1,00000	UNIDAD	16.934,40000	16.934,40000			Si
132	A100.001.530 207.000	836310112	SERVICIO	ESPECIAL			GASTO CORRIENTE			COMUNICACION SOCIAL CONTRATACION DIRECTA	ESPACIOS DE PROPAGANDA EN MEDIOS DE COMUNICACION PARA PRENSA ESCRITA EN LA DIFUSION DE PROYECTOS Y ..	1,00000	UNIDAD	9.160,00000	9.160,00000			Si
133	A100.001.530 207.000	325300019	SERVICIO	COMUN			GASTO CORRIENTE	NORMALIZADO		INFIMA CUANTIA	MERCHANDISING SOUVENIR PARA ACTIVIDADES DE LA EMPRESA	1,00000	UNIDAD	2.508,00000	2.508,00000			Si
134	A100.001.530 205.000	624990011	SERVICIO	COMUN			GASTO CORRIENTE	NORMALIZADO		INFIMA CUANTIA	CONTRATAR SERVICIO DE LOGISTICA PARA PORTOAGUAS EP (SERVICIO DE AMPLIFICACION, SONIDOS PARA EVENTOS..	1,00000	UNIDAD	652,00000	652,00000			Si
135	B300.008.730 607.000	692100111	SERVICIO	COMUN			PROYECTO DE INVERSION	NO NORMALIZADO		MENOR CUANTIA	SERVICIO TECNICO ESPECIALIZADO PARA LA REDUCCION DE CONSUMOS NO AUTORIZADOS Y CONSUMOS CEROS	1,00000	UNIDAD	50.900,00000	50.900,00000			Si
136	B300.008.730 813.000	482650321	BIEN	COMUN			PROYECTO DE INVERSION	NORMALIZADO		INFIMA CUANTIA	ADQUISICION DE MICROMEDIDORES PARA LA MEDICION DE PATRONES DE CONSUMOS	1,00000	UNIDAD	100,00000	100,00000			Si
137	B300.008.840 104.000	482650321	BIEN	COMUN			PROYECTO DE INVERSION	NORMALIZADO		INFIMA CUANTIA	ADQUISICION DE CAUDALIMETROS FIJOS Y PORTATILES, DATTA LOGGERS	1,00000	UNIDAD	100,00000	100,00000			Si
138	B300.008.840 104.000	482650321	BIEN	COMUN			PROYECTO DE INVERSION	NORMALIZADO		INFIMA CUANTIA	ADQUISICION DE EQUIPOS ESPECIALIZADOS PARA DETECCION DE FUGAS	1,00000	UNIDAD	100,00000	100,00000			Si
139	B300.006.631 005.000	3549004111	BIEN	COMUN			GASTO CORRIENTE	NORMALIZADO		INFIMA CUANTIA	ADQUISICION DE REACTIVOS PARA LOS ANALISIS DE LA CALIDAD DEL AGUA EN EL LABORATORIO DE LA PTAR	1,00000	UNIDAD	6.000,00000	6.000,00000			Si
140	B300.006.631 005.000	374200011	BIEN	COMUN			GASTO CORRIENTE	NORMALIZADO		INFIMA CUANTIA	ADQUISICION DE CAL PARA LAS P.T.A.R. Y ESTACIONES DE PORTOAGUAS E.P.	1,00000	UNIDAD	4.000,00000	4.000,00000			Si

141	B300.006.630 607.000	941100117	SERVICIO	COMUN				GASTO CORRIENTE	NO NORMALIZADO		COTIZACION	CONTRATACION DEL SERVICIO DE TRATAMIENTO DE AGUAS RESIDUALES CON MICROORGANISMOS EFICIENTES EN LAS ..	1,00000	UNIDAD	80.000,00000	80.000,00000	Si	
142	B300.006.630 609.000	835610013	SERVICIO	COMUN				GASTO CORRIENTE	NORMALIZADO		SUBASTA INVERSA ELECTRONICA	CONTRATACION DE ANALISIS DE AGUA CON LABORATORIO ACREDITADO PARA EL MONITOREO DE LAS DESCARGAS DE L..	1,00000	UNIDAD	25.000,00000	25.000,00000	Si	
143	B300.006.630 813.000	371950111	BIEN	COMUN				GASTO CORRIENTE	NORMALIZADO		INFIMA CUANTIA	ADQUISICION DE ACCESORIOS DE CRISTALERIA PARA LABORATORIO DE LA PTAR	1,00000	UNIDAD	4.000,00000	4.000,00000		Si
144	B300.006.630 813.000	622620011	BIEN	COMUN				GASTO CORRIENTE	NORMALIZADO		INFIMA CUANTIA	ADQUISICION DE ACCESORIOS Y MATERIALES PARA LABORATORIO DE LA PTAR	1,00000	UNIDAD	2.000,00000	2.000,00000		Si
145	B300.006.630 813.000	482700018	BIEN	COMUN				GASTO CORRIENTE	NORMALIZADO		INFIMA CUANTIA	ADQUISICION DE SONDAS PARA EQUIPOS DE LABORATORIO DE LA PTAR	1,00000	UNIDAD	5.000,00000	5.000,00000		Si
146	B300.006.630 404.000	871540014	SERVICIO	COMUN				GASTO CORRIENTE	NORMALIZADO		INFIMA CUANTIA	MANTENIMIENTO PREVENTIVO Y CALIBRACION DE EQUIPOS DE LABORATORIO DE LA PTAR	1,00000	UNIDAD	6.000,00000	6.000,00000		Si
147	B300.006.730 601.000	831310013	CONSULTORIA	COMUN				GASTO CORRIENTE			CONTRATACION DIRECTA	CONSULTORIA DE AUDITORIA AMBIENTAL DE CUMPLIMIENTO DE LA LICENCIA AMBIENTAL DE LA PLANTA CRUCITA	1,00000	UNIDAD	8.000,00000	8.000,00000	Si	
148	B300.006.730 601.000	831310013	CONSULTORIA	COMUN				GASTO CORRIENTE			CONTRATACION DIRECTA	CONSULTORIA DE AUDITORIA AMBIENTAL DE CUMPLIMIENTO DE LA LICENCIA AMBIENTAL DE LA PTAP CUATRO ESQU..	1,00000	UNIDAD	8.000,00000	8.000,00000	Si	
149	B300.006.730 601.000	831310013	CONSULTORIA	COMUN				GASTO CORRIENTE			CONTRATACION DIRECTA	CONSULTORIA DE AUDITORIA AMBIENTAL DE CUMPLIMIENTO DE LA LICENCIA AMBIENTAL DE LA PLANTA PTAR PORT..	1,00000	UNIDAD	8.000,00000	8.000,00000	Si	
150	B300.006.730 601.000	831310013	CONSULTORIA	COMUN				GASTO CORRIENTE			CONTRATACION DIRECTA	CONSULTORIA DE AUDITORIA AMBIENTAL DE CUMPLIMIENTO DE LA LICENCIA AMBIENTAL DE LA PTAR COLON	1,00000	UNIDAD	8.000,00000	8.000,00000	Si	
151	B300.006.630 609.000	835690413	SERVICIO	COMUN				GASTO CORRIENTE	NORMALIZADO		INFIMA CUANTIA	CONTRATACION DE MONITOREOS DE RUIDO AMBIENTAL CON LABORATORIO ACREDITADO PARA LAS PLANTAS DE TRATAM..	1,00000	UNIDAD	1.500,00000	1.500,00000		Si
152	B300.006.730 417.000	833920013	SERVICIO	COMUN				GASTO CORRIENTE	NO NORMALIZADO		MENOR CUANTIA	SERVICIO DE IDENTIFICACION Y CIERRE DE GUIAS CLANDESTINAS QUE CONTAMINAN EL RIO PORTOVIEJO	1,00000	UNIDAD	100,00000	100,00000	Si	
153	B300.006.630 609.000	835610013	SERVICIO	COMUN				GASTO CORRIENTE	NORMALIZADO		INFIMA CUANTIA	ANALISIS CON LABORATORIO ACREDITADO PARA EL MONITOREO DE LOS SEDIMENTOS DE LAS PLANTAS DE TRATAMEN..	1,00000	UNIDAD	100,00000	100,00000	Si	
154	B300.006.750 107.000	541210012	OBRAS	COMUN				GASTO CORRIENTE			MENOR CUANTIA	CONSTRUCCION DE UNA CASETA DE PROTECCION DE LOS EQUIPOS PARA EL TRATAMIENTO BIOLOGICO DE LOS GASES ..	1,00000	UNIDAD	100,00000	100,00000	Si	

155	B300.006.840 104.000	439140311	BIEN	COMUN			GASTO CORRIENTE	NORMALIZADO		INFIMA CUANTIA	ADQUISICION E INSTALACION DE FILTRO BIOLOGICO PARA EL TRATAMIENTO DE GASES Y SUS COMPONENTES	1,00000	UNIDAD	100,00000	100,00000	Si	
156	B300.006.630 811.000	363300311	BIEN	COMUN			GASTO CORRIENTE	NORMALIZADO		INFIMA CUANTIA	ADQUISICION DE GEOMEMBRANA DE LAS LAGUNAS DE LA PTAR COLON	1,00000	UNIDAD	100,00000	100,00000		Si
157	B300.006.630 504.000	548000011	SERVICIO	COMUN			GASTO CORRIENTE	NO NORMALIZADO		COTIZACION	DESAZOLVE (RETIRO DE LODOS) DE LA LAGUNA AIREADA B MEDIANTE EL USO DE MAQUINARIA PESADA	1,00000	UNIDAD	80.000,00000	80.000,00000	Si	
158	B300.006.750 501.000	541210012	OBRAS	COMUN			GASTO CORRIENTE			MENOR CUANTIA	CONSTRUCCION Y ADECUACION DE AREAS PARA DISPOSICION DE DESECHOS SOLIDOS PELIGROSOS Y COMUNES	1,00000	UNIDAD	100,00000	100,00000	Si	
159	B300.006.631 005.000	3549004111	BIEN	COMUN			GASTO CORRIENTE	NORMALIZADO		SUBASTA INVERSA ELECTRONICA	ADQUISICION DE QUIMICOS PARA TRATAMIENTO DE AGUA RESIDUAL DE LA PTAR CRUCITA	1,00000	UNIDAD	45.000,00000	45.000,00000	Si	
160	B300.003.631 005.000	3424011114	BIEN	ESPECIAL			GASTO CORRIENTE			EMPRESAS PUBLICAS MERCANTILES Y SUBSIDIARIAS	ADQUISICION DE POLICLORURO DE ALUMINIO PARA LAS PLANTAS DE TRATAMIENTO DE AGUA POTABLE CUATRO ESQ..	1,00000	UNIDAD	285.000,00000	285.000,00000	Si	
161	B300.003.631 005.000	342304721	BIEN	ESPECIAL			GASTO CORRIENTE			EMPRESAS PUBLICAS MERCANTILES Y SUBSIDIARIAS	ADQUISICION DE POLIMEROS, PARA LAS PLANTAS DE TRATAMIENTO DE AGUA POTABLE DE PORTOAGUAS E.P.	1,00000	UNIDAD	8.000,00000	8.000,00000	Si	
162	B300.003.631 005.000	342401417	BIEN	COMUN			GASTO CORRIENTE	NORMALIZADO		SUBASTA INVERSA ELECTRONICA	ADQUISICION DE HIPOCLORITO DE CALCIO	1,00000	UNIDAD	8.000,00000	8.000,00000	Si	
163	B300.003.631 005.000	3424011114	BIEN	ESPECIAL			GASTO CORRIENTE			EMPRESAS PUBLICAS MERCANTILES Y SUBSIDIARIAS	ADQUISICION DE CLORURO DE COBALTO PARA LAS PLANTAS DE TRATAMIENTO DE AGUA POTABLE	1,00000	UNIDAD	36.000,00000	36.000,00000	Si	
164	B300.003.631 005.000	342301212	BIEN	ESPECIAL			GASTO CORRIENTE			EMPRESAS PUBLICAS MERCANTILES Y SUBSIDIARIAS	ADQUISICION DE CLORO GAS PARA LA PLANTA CUATRO ESQUINAS DE PORTOAGUAS E.P.	1,00000	UNIDAD	215.000,00000	215.000,00000	Si	
165	B300.003.631 005.000	3549004111	BIEN	COMUN			GASTO CORRIENTE	NORMALIZADO		Y SUBSIDIARIAS SUBASTA INVERSA ELECTRONICA	ADQUISICION DE QUIMICOS	1,00000	UNIDAD	7.000,00000	7.000,00000		Si
166	B300.003.730 417.000	546310815	SERVICIO	COMUN			GASTO CORRIENTE	NO NORMALIZADO		MENOR CUANTIA	MANTENIMIENTO DE CUBAS DEL AREA DE PREPARACION DE QUIMICOS	1,00000	UNIDAD	100,00000	100,00000		Si
167	B300.003.730 417.000	544000113	SERVICIO	COMUN			GASTO CORRIENTE	NO NORMALIZADO		MENOR CUANTIA	CONSTRUCCION DE TOLBAS PARA EL AREA DE PREPARACION DE QUIMICOS	1,00000	UNIDAD	100,00000	100,00000		Si
168	B300.003.631 005.000	3549004111	BIEN	COMUN			GASTO CORRIENTE	NORMALIZADO		SUBASTA INVERSA	ADQUISICION DE REACTIVOS PARA LOS ANALISIS DE LA CALIDAD DEL AGUA EN EL	1,00000	UNIDAD	7.000,00000	7.000,00000		Si

										ELECTRONICA	LABORATORIO DE LA PATAP CUA..								
169	B300.003.630 813.000	371950111	BIEN	COMUN			GASTO CORRIENTE	NORMALIZADO		INFIMA CUANTIA	ADQUISICION DE ACCESORIOS DE CRISTALERIA PARA LABORATORIO DE LA PTAP CUATRO ESQUINAS	1,00000	UNIDAD	4.000,00000	4.000,00000				Si
170	B300.003.630 813.000	622620011	BIEN	COMUN			GASTO CORRIENTE	NORMALIZADO		INFIMA CUANTIA	ADQUISICION DE ACCESORIOS Y MATERIALES PARA LABORATORIO DE LA PTAP CUATRO ESQUINAS	1,00000	UNIDAD	2.000,00000	2.000,00000				Si
171	B300.003.630 811.000	412740011	BIEN	COMUN			GASTO CORRIENTE	NORMALIZADO		SUBASTA INVERSA ELECTRONICA	ADQUISICION DE TUBERIAS METALICAS DE LOS MODULOS DE FLOCULACION EN PLANTA LA JIGUA	1,00000	UNIDAD	7.500,00000	7.500,00000				Si
172	B300.006.730 417.000	544000113	SERVICIO	COMUN			GASTO CORRIENTE	NO NORMALIZADO		MENOR CUANTIA	CONSTRUCCION DE PORTICO PARA ELEVAR LAS BOMBAS DE CAPTACION DE LA PLANTA LA JIGUA	1,00000	UNIDAD	100,00000	100,00000				Si
173	B300.003.630 404.000	871540113	SERVICIO	COMUN			GASTO CORRIENTE	NORMALIZADO		SUBASTA INVERSA ELECTRONICA	MANTENIMIENTO Y REPARACION DE EQUIPOS DE CLORO GAS (CLORINADORES) DE LA PLANTA CUATRO ESQUINAS	1,00000	UNIDAD	10.000,00000	10.000,00000				Si
174	B300.003.630 811.000	429990012	BIEN	COMUN			GASTO CORRIENTE	NORMALIZADO		INFIMA CUANTIA	ADQUISICION DE CAÑERIAS PARA LA INYECCION DE CLORO GAS	1,00000	UNIDAD	6.000,00000	6.000,00000				Si
175	B300.003.840 104.000	432200119	BIEN	COMUN			GASTO CORRIENTE	NORMALIZADO		INFIMA CUANTIA	ADQUISICION DE DOSIFICADORA PARA EL PRESEDIMENTADOR PARA LA PTAP 4 ESQUINAS	1,00000	UNIDAD	100,00000	100,00000				Si
176	B300.003.630 404.000	871540113	SERVICIO	COMUN			GASTO CORRIENTE	NORMALIZADO		SUBASTA INVERSA ELECTRONICA	MANTENIMIENTO DE DOSIFICADORAS DE QUIMICOS	1,00000	UNIDAD	10.000,00000	10.000,00000				Si
177	B300.003.630 404.000	871540112	SERVICIO	COMUN			GASTO CORRIENTE	NORMALIZADO		INFIMA CUANTIA	MANTENIMIENTO PREVENTIVO Y CALIBRACION DE EQUIPOS DE LABORATORIO DE CUATRO ESQUINAS	1,00000	UNIDAD	6.000,00000	6.000,00000				Si
178	B300.003.630 813.000	482120026	BIEN	COMUN			GASTO CORRIENTE	NORMALIZADO		INFIMA CUANTIA	ADQUISICION DE DATALOGER Y SENSORES PARA CAUDALIMETROS DE PTAP 4 ESQUINAS Y TANQUES	1,00000	UNIDAD	6.000,00000	6.000,00000				Si
179	B300.003.730 601.000	831310011	CONSULTORIA	COMUN			GASTO CORRIENTE			CONTRATACION DIRECTA	CONSULTORIA PARA DETERMINACION DE PUNTOS DE CONTROL EN LINEA DE LA CALIDAD DEL AGUA CRUDA Y TRATADA..	1,00000	UNIDAD	100,00000	100,00000				Si
180	B300.003.840 104.000	621890011	BIEN	COMUN			GASTO CORRIENTE	NORMALIZADO		INFIMA CUANTIA	ADQUISICION DE EQUIPOS PARA MANTENIMIENTO DE AREAS EXTERNAS	1,00000	UNIDAD	2.000,00000	2.000,00000				Si
181	B300.003.630 813.000	482700018	BIEN	COMUN			GASTO CORRIENTE	NORMALIZADO		INFIMA CUANTIA	ADQUISICION DE SONDAS PARA EQUIPO MULTIPARAMETRO	1,00000	UNIDAD	4.200,00000	4.200,00000				Si

182	B300.003.730 404.000	871520212	SERVICIO	COMUN			GASTO CORRIENTE	NO NORMALIZADO		MEJOR CUANTIA	MANTENIMIENTO DE SUBESTACIONES ELECTRICAS	1,00000	UNIDAD	20.000,00000	20.000,00000		Si	
183	B300.004.730 404.000	871590611	SERVICIO	COMUN			GASTO CORRIENTE	NO NORMALIZADO		MEJOR CUANTIA	MANTENIMIENTO PREVENTIVO Y CORRECTIVO DE EQUIPOS ELECTRICOS, MECANICOS Y ELECTROMECHANICOS DE LAS ES..	1,00000	UNIDAD	30.000,00000	30.000,00000		Si	
184	B300.006.730 404.000	871590611	SERVICIO	COMUN			GASTO CORRIENTE	NO NORMALIZADO		COTIZACION	MANTENIMIENTO PREVENTIVO Y CORRECTIVO DE EQUIPOS ELECTRICOS, MECANICOS Y ELECTROMECHANICOS DE LOS SI..	1,00000	UNIDAD	180.000,00000	180.000,00000		Si	
185	B300.003.730 404.000	871590611	SERVICIO	COMUN			GASTO CORRIENTE	NO NORMALIZADO		COTIZACION	MANTENIMIENTO PREVENTIVO Y CORRECTIVO DE EQUIPOS ELECTRICOS, MECANICOS Y ELECTROMECHANICOS DE PLANTA..	1,00000	UNIDAD	150.000,00000	150.000,00000		Si	
186	B300.004.840 104.000	432205011	BIEN	COMUN			GASTO CORRIENTE	NORMALIZADO		SUBASTA INVERSA ELECTRONICA	ADQUISICION DE EQUIPOS ELECTRICOS, MECANICOS Y ELECTROMECHANICOS DE LAS ESTACIONES DE BOMBEO DE AGUA..	1,00000	UNIDAD	25.000,00000	25.000,00000		Si	
187	B300.006.840 104.000	432205014	BIEN	COMUN			GASTO CORRIENTE	NORMALIZADO		SUBASTA INVERSA ELECTRONICA	ADQUISICION DE EQUIPOS ELECTRICOS, MECANICOS Y ELECTROMECHANICOS DE LOS SISTEMAS DE AGUAS RESIDUALES	1,00000	UNIDAD	10.000,00000	10.000,00000		Si	
188	B300.003.840 104.000	432205011	BIEN	COMUN			GASTO CORRIENTE	NORMALIZADO		SUBASTA INVERSA ELECTRONICA	ADQUISICION DE EQUIPOS ELECTRICOS, MECANICOS Y ELECTROMECHANICOS DE PLANTAS DE TRATAMIENTO DE AGUA P..	1,00000	UNIDAD	10.000,00000	10.000,00000		Si	
189	B300.004.730 601.000	831390121	CONSULTORIA	COMUN			GASTO CORRIENTE			CONTRATACION DIRECTA	CONSTATAcion DEL ESTADO Y PROPUESTAS DE MEJORAS DE LOS SISTEMAS ELECTROMECHANICOS, ELECTRICOS, MECAN..	1,00000	UNIDAD	6.000,00000	6.000,00000		Si	
190	B300.006.730 601.000	831390121	CONSULTORIA	COMUN			GASTO CORRIENTE			CONTRATACION DIRECTA	CONSTATAcion DEL ESTADO Y PROPUESTAS DE MEJORAS DE LOS SISTEMAS ELECTROMECHANICOS, ELECTRICOS, MECAN..	1,00000	UNIDAD	6.000,00000	6.000,00000		Si	
191	B300.003.730 601.000	831390121	CONSULTORIA	COMUN			GASTO CORRIENTE			CONTRATACION DIRECTA	CONSTATAcion DEL ESTADO Y PROPUESTAS DE MEJORAS DE LOS SISTEMAS ELECTROMECHANICOS, ELECTRICOS, MECAN..	1,00000	UNIDAD	6.000,00000	6.000,00000		Si	
192	B300.004.630 813.000	461310014	BIEN	COMUN			GASTO CORRIENTE	NORMALIZADO		INFIMA CUANTIA	ADQUISICION DE REPUESTOS Y ACCESORIOS ELECTRICOS, MECANICOS Y ELECTROMECHANICOS DE LAS ESTACIONES DE..	1,00000	UNIDAD	6.000,00000	6.000,00000		Si	
193	B300.004.630 811.000	461310014	BIEN	COMUN			GASTO CORRIENTE	NORMALIZADO		INFIMA CUANTIA	ADQUISICION DE MATERIALES ELECTRICOS PARA LAS ESTACIONES DE BOMBEO DE AGUA POTABLE	1,00000	UNIDAD	4.000,00000	4.000,00000		Si	
194	B300.006.630 813.000	461310014	BIEN	COMUN			GASTO CORRIENTE	NORMALIZADO		SUBASTA INVERSA ELECTRONICA	ADQUISICION DE REPUESTOS Y ACCESORIOS ELECTRICOS, MECANICOS Y ELECTROMECHANICOS DE LOS SISTEMAS DE A..	1,00000	UNIDAD	7.000,00000	7.000,00000		Si	

195	B300.006.630 811.000	461310014	BIEN	COMUN			GASTO CORRIENTE	NORMALIZADO		SUBASTA INVERSA ELECTRONICA	ADQUISICION DE CONDUCTORES DE FUERZA EN LOS SISTEMAS DE AGUAS RESIDUALES	1,00000	UNIDAD	7.500,00000	7.500,00000	Si	
196	B300.006.630 811.000	371960021	BIEN	COMUN			GASTO CORRIENTE	NORMALIZADO		INFIMA CUANTIA	ADQUISICION DE ELEMENTOS DE ILUMINACION EN LOS SISTEMAS DE AGUAS RESIDUALES	1,00000	UNIDAD	3.000,00000	3.000,00000	Si	
197	B300.003.630 813.000	461310014	BIEN	COMUN			GASTO CORRIENTE	NORMALIZADO		INFIMA CUANTIA	ADQUISICION DE REPUESTOS Y ACCESORIOS ELECTRICOS, MECANICOS Y ELECTROMECHANICOS DE PLANTAS DE TRATAM..	1,00000	UNIDAD	5.000,00000	5.000,00000	Si	
198	B300.003.630 811.000	461310014	BIEN	COMUN			GASTO CORRIENTE	NORMALIZADO		INFIMA CUANTIA	ADQUISICION DE CONDUCTORES DE FUERZA EN LAS PLANTAS DE AGUA POTABLE	1,00000	UNIDAD	6.000,00000	6.000,00000	Si	
199	B300.003.630 811.000	371960021	BIEN	COMUN			GASTO CORRIENTE	NORMALIZADO		INFIMA CUANTIA	ADQUISICION DE ELEMENTOS DE ILUMINACION EN LAS PLANTAS DE AGUA POTABLE	1,00000	UNIDAD	3.000,00000	3.000,00000	Si	
200	B300.005.840 104.000	482430019	BIEN	COMUN			GASTO CORRIENTE	NORMALIZADO		INFIMA CUANTIA	ADQUISICION DE EQUIPOS DE MEDICION ELECTRICA Y MECANICA	1,00000	UNIDAD	100,00000	100,00000	Si	
201	B300.005.630 811.000	621650011	BIEN	COMUN			GASTO CORRIENTE	NORMALIZADO		INFIMA CUANTIA	ADQUISICION DE HERRAMIENTAS PARA USO EN TRABAJOS ELECTROMECHANICOS	1,00000	UNIDAD	2.000,00000	2.000,00000	Si	
202	B300.003.630 404.000	871520014	SERVICIO	COMUN			GASTO CORRIENTE	NORMALIZADO		INFIMA CUANTIA	REHABILITACION DEL TRANSFORMADOR DE 500KVA - 6.600 440V PARA TRATAMIENTO DE AGUA POTABLE EN LA PTAR ..	1,00000	UNIDAD	6.400,00000	6.400,00000	Si	
203	B300.003.840 104.000	4612100122	BIEN	COMUN			GASTO CORRIENTE	NORMALIZADO		SUBASTA INVERSA ELECTRONICA	ADQUISICION DE TRANSFORMADOR DE 500KVA - 13800 440V PARA TRATAMIENTO DE AGUA POTABLE EN LA PTAR CUA..	1,00000	UNIDAD	18.000,00000	18.000,00000	Si	
204	B300.005.630 504.000	548000011	SERVICIO	COMUN			GASTO CORRIENTE	NO NORMALIZADO		COTIZACION	ALQUILER DE MAQUINARIA PESADA QUE INCLUYAN OPERADORES, MANTENIMIENTO Y COMBUSTIBLE, PARA LAS REPARA..	1,00000	UNIDAD	100.000,00000	100.000,00000	Si	
205	B300.005.630 505.000	643500014	SERVICIO	COMUN			GASTO CORRIENTE	NO NORMALIZADO		MENOR CUANTIA	ALQUILER DE VOLQUETA Y CAMA BAJA	1,00000	UNIDAD	40.000,00000	40.000,00000	Si	
206	B300.005.630 505.000	643320112	SERVICIO	COMUN			GASTO CORRIENTE	NO NORMALIZADO		MENOR CUANTIA	ALQUILER DE TANQUERO	1,00000	UNIDAD	10.000,00000	10.000,00000	Si	
207	B300.004.750 501.000	532900011	OBRAS	COMUN			GASTO CORRIENTE			MENOR CUANTIA	MANTENIMIENTO DE INFRAESTRUCTURA DE TANQUES Y ESTACIONES DE BOMBEO	1,00000	UNIDAD	50.000,00000	50.000,00000	Si	
208	B300.005.631 003.000	153200015	BIEN	COMUN			GASTO CORRIENTE	NO NORMALIZADO		MENOR CUANTIA	ADQUISICION DE DE MATERIAL PETREO Y DE MEJORAMIENTO PARA TRABAJOS DE MANTENIMIENTOS DE AAPP	1,00000	UNIDAD	15.000,00000	15.000,00000		Si
209	B300.005.631 203.000	1533000110	BIEN	COMUN			GASTO CORRIENTE	NO NORMALIZADO		MENOR CUANTIA	ADQUISICION DE MATERIALES ASFALTICOS PARA REPOSICION	1,00000	UNIDAD	20.000,00000	20.000,00000	Si	

210	B300.005.630 811.000	621650011	BIEN	COMUN			GASTO CORRIENTE	NORMALIZADO		SUBASTA INVERSA ELECTRONICA	ELEMENTOS Y REPUESTOS PARA LAS REPARACIONES DE LAS REDES DE AGUA POTABLE	1,00000	UNIDAD	60.000,00000	60.000,00000		Si
211	B300.005.630 811.000	363201011	BIEN	COMUN			GASTO CORRIENTE	NORMALIZADO		SUBASTA INVERSA ELECTRONICA	ADQUISICION DE TUBERIAS PVC - PEAD - HD PARA AMPLIACIONES DE AGUA POTABLE	1,00000	UNIDAD	30.000,00000	30.000,00000		Si
212	B300.005.630 813.000	49129096233	BIEN	COMUN			GASTO CORRIENTE	NORMALIZADO		INFIMA CUANTIA	ADQUISICION DE VALVULAS Y ACCESORIOS EN VARIOS DIAMETROS PARA LAS REDES DE DISTRIBUCION DE AAPP	1,00000	UNIDAD	5.000,00000	5.000,00000		Si
213	B300.005.730 417.000	547900411	SERVICIO	COMUN			GASTO CORRIENTE	NO NORMALIZADO		MENOR CUANTIA	MANTENIMIENTO DE HIDRANTES DEL CANTON PORTOVIEJO	1,00000	UNIDAD	25.000,00000	25.000,00000		Si
214	B300.005.631 411.000	439230316	BIEN	COMUN			GASTO CORRIENTE	NORMALIZADO		SUBASTA INVERSA ELECTRONICA	ADQUISICION DE PARTES Y PIEZAS PARA HIDRANTES	1,00000	UNIDAD	15.000,00000	15.000,00000		Si
215	B300.005.631 411.000	412780111	BIEN	COMUN			GASTO CORRIENTE	NORMALIZADO		INFIMA CUANTIA	ADQUISICION DE PARTES Y ACCESORIOS PARA BOCAS DE FUEGO DE VARIOS DIAMETROS PARA LA CIUDAD DE PORTOV..	1,00000	UNIDAD	100,00000	100,00000		Si
216	B300.005.630 811.000	374400011	BIEN	COMUN			GASTO CORRIENTE	NORMALIZADO		SUBASTA INVERSA ELECTRONICA	ADQUISICION DE SACOS DE CEMENTO PORTLAND	1,00000	UNIDAD	15.000,00000	15.000,00000		Si
217	B300.005.840 104.000	442210011	BIEN	COMUN			GASTO CORRIENTE	NORMALIZADO		SUBASTA INVERSA ELECTRONICA	ADQUISICION DE EQUIPOS PARA LAS INTERVENCIONES DE AAPP	1,00000	UNIDAD	7.000,00000	7.000,00000		Si
218	B300.005.630 811.000	375700013	BIEN	COMUN			GASTO CORRIENTE	NORMALIZADO		SUBASTA INVERSA ELECTRONICA	ADQUISICION DE LOSAS TAPAS PARA CAMARAS DE VALVULAS DE AAPP	1,00000	UNIDAD	15.000,00000	15.000,00000		Si
219	B300.005.630 819.000	346200461	BIEN	COMUN			GASTO CORRIENTE	NORMALIZADO		INFIMA CUANTIA	ADQUISICION DE INSUMOS QUIMICOS PARA LOS TANQUES Y ESTACIONES DE AAPP	1,00000	UNIDAD	1.500,00000	1.500,00000		Si
220	B300.007.750 103.000	542510012	OBRAS	COMUN			GASTO CORRIENTE			MENOR CUANTIA	REHABILITACION DE LOS SISTEMAS SANITARIO Y PLUVIAL	1,00000	UNIDAD	40.000,00000	40.000,00000		Si
221	B300.007.730 417.000	532900011	SERVICIO	COMUN			GASTO CORRIENTE	NO NORMALIZADO		MENOR CUANTIA	MANTENIMIENTO DE COLECTORES DEL SISTEMA PLUVIAL	1,00000	UNIDAD	20.000,00000	20.000,00000		Si
222	B300.007.630 504.000	548000011	SERVICIO	COMUN			GASTO CORRIENTE	NO NORMALIZADO		MENOR CUANTIA	ALQUILER DE MAQUINARIA PESADA QUE INCLUYAN OPERADORES, MANTENIMIENTO Y COMBUSTIBLE, PARA LAS REPARA..	1,00000	UNIDAD	60.000,00000	60.000,00000		Si
223	B300.007.630 505.000	643500014	SERVICIO	COMUN			GASTO CORRIENTE	NO NORMALIZADO		MENOR CUANTIA	ALQUILER DE VOLQUETA Y CAMA BAJA	1,00000	UNIDAD	20.000,00000	20.000,00000		Si
224	B300.007.630 811.000	363201011	BIEN	COMUN			GASTO CORRIENTE	NORMALIZADO		SUBASTA INVERSA ELECTRONICA	ADQUISICION DE TUBERIAS PVC PARA EL MANTENIMIENTO DE COLECTORES PRIMARIOS DE LOS SISTEMAS SANITARIO..	1,00000	UNIDAD	30.000,00000	30.000,00000		Si
225	B300.007.630 811.000	412641211	BIEN	COMUN			GASTO CORRIENTE	NORMALIZADO		SUBASTA INVERSA	ADQUISICION DE ACERO ESTRUCTURAL	1,00000	UNIDAD	15.000,00000	15.000,00000		Si

										ELECTRONICA								
226	B300.007.631 003.000	153200015	BIEN	COMUN				GASTO CORRIENTE	NO NORMALIZADO		MEJOR CUANTIA	ADQUISICION DE DE MATERIAL PETREO Y DE MEJORAMIENTO PARA TRABAJOS DE MANTENIMIENTOS DE AASS.	1,00000	UNIDAD	15.000,00000	15.000,00000	Si	
227	B300.007.631 203.000	1533000110	BIEN	COMUN				GASTO CORRIENTE	NO NORMALIZADO		MEJOR CUANTIA	ADQUISICION DE MATERIALES ASFALTICOS PARA REPOSICION	1,00000	UNIDAD	20.000,00000	20.000,00000	Si	
228	B300.007.750 501.000	532900011	OBRAS	COMUN				GASTO CORRIENTE			MEJOR CUANTIA	REHABILITACION Y MANTENIMIENTO DE LA ESTACION DE AGUA RESIDUAL DEL NORTE	1,00000	UNIDAD	100,00000	100,00000		Si
229	B300.007.630 811.000	375700013	BIEN	COMUN				GASTO CORRIENTE	NORMALIZADO		SUBASTA INVERSA ELECTRONICA	ADQUISICION DE LOSA TAPA PARA POZOS DE REGISTRO DE ALCANTARILLADO	1,00000	UNIDAD	15.000,00000	15.000,00000		Si
230	B300.007.630 811.000	374400011	BIEN	COMUN				GASTO CORRIENTE	NORMALIZADO		SUBASTA INVERSA ELECTRONICA	ADQUISICION DE SACOS DE CEMENTO PORTLAND	1,00000	UNIDAD	15.000,00000	15.000,00000	Si	
231	B300.007.630 811.000	375500024	BIEN	COMUN				GASTO CORRIENTE	NORMALIZADO		SUBASTA INVERSA ELECTRONICA	ADQUISICION DE TUBOS Y ACCESORIOS DE HORMIGON EN VARIOS DIAMETROS PARA LA ELABORACION Y REHABILITAC..	1,00000	UNIDAD	7.000,00000	7.000,00000		Si
232	B300.007.840 104.000	621650011	BIEN	COMUN				GASTO CORRIENTE	NORMALIZADO		INFIMA CUANTIA	ADQUISICION DE EQUIPOS PARA EL MANTENIMIENTO DE LOS COLECTORES DE LOS SISTEMAS SANITARIO Y PLUVIAL	1,00000	UNIDAD	6.000,00000	6.000,00000	Si	
233	B300.007.840 104.000	621650011	BIEN	COMUN				GASTO CORRIENTE	NORMALIZADO		INFIMA CUANTIA	ADQUISICION DE EQUIPOS PARA EL MANTENIMIENTO DE ESTACIONES Y PTAR	1,00000	UNIDAD	6.000,00000	6.000,00000	Si	
234	B300.007.630 811.000	621650011	BIEN	COMUN				GASTO CORRIENTE	NORMALIZADO		INFIMA CUANTIA	ADQUISICION DE CUCHARETAS Y LANZAS PARA LIMPIEZAS DE SISTEMA SANITARIO Y PLUVIAL	1,00000	UNIDAD	2.000,00000	2.000,00000		Si
235	B300.007.630 819.000	3462004121	BIEN	COMUN				GASTO CORRIENTE	NORMALIZADO		INFIMA CUANTIA	ADQUISICION DE INSUMOS QUIMICOS PARA LAS PLANTAS Y ESTACIONES OPERADAS POR PORTOAGUAS E.P.	1,00000	UNIDAD	1.500,00000	1.500,00000	Si	
236	B300.007.840 104.000	442320932	BIEN	COMUN				GASTO CORRIENTE	NORMALIZADO		INFIMA CUANTIA	ADQUISICION DE TECLAS PARA EL IZADO DE EQUIPOS DE BOMBEO	1,00000	UNIDAD	1.500,00000	1.500,00000		Si
237	B300.007.630 505.000	853400421	SERVICIO	COMUN				GASTO CORRIENTE	NORMALIZADO		SUBASTA INVERSA ELECTRONICA	SERVICIO DE ALQUILER DE HIDROSUCCIONADOR PARA LIMPIEZA DE POZOS SEPTICOS	1,00000	UNIDAD	10.000,00000	10.000,00000	Si	
238	B300.009.750 101.000	542510011	OBRAS	COMUN				PROYECTO DE INVERSION			MEJOR CUANTIA	AMPLIACIONES PARA AGUA POTABLE	1,00000	UNIDAD	165.000,00000	165.000,00000	Si	
239	B300.009.750 101.000	532900011	OBRAS	COMUN				PROYECTO DE INVERSION			MEJOR CUANTIA	REHABILITACION DE LA RED DE AGUA POTABLE MEDIANTE CONSTRUCCION DE UN PASO SUBFLUVIAL EN EL SITIO DE..	1,00000	UNIDAD	100,00000	100,00000	Si	



EMPRESA PUBLICA MUNICIPAL DE AGUA POTABLE Y SANEAMIENTO DE PORTOVIEJO EP

240	B300.009.750 103.000	542510012	OBRAS	COMUN				PROYECTO DE INVERSION			MENOR CUANTIA	AMPLIACIONES PARA ALCANTARILLADO SANITARIO	1,00000	UNIDAD	65.000,00000	65.000,00000	Si		
241	B300.009.750 103.000	542510012	OBRAS	COMUN				PROYECTO DE INVERSION			MENOR CUANTIA	AMPLIACIONES PARA ALCANTARILLADO PLUVIAL	1,00000	UNIDAD	45.500,00000	45.500,00000	Si		
242	B300.009.730 601.000	8313100124	CONSULTORIA	COMUN				PROYECTO DE INVERSION			LISTA CORTA	ESTUDIOS DE SUELOS Y ESTUDIOS ESTRUCTURALES PARA INSTALACIONES NUEVAS	1,00000	UNIDAD	100.000,00000	100.000,00000	Si		
243	B300.010.750 101.000	542510011	OBRAS	COMUN				PROYECTO DE INVERSION			MENOR CUANTIA	AMPLIACIONES PARA AGUA POTABLE	1,00000	UNIDAD	100,00000	100,00000	Si		
244	B300.009.730 601.000	8313100124	CONSULTORIA	COMUN				PROYECTO DE INVERSION			CONTRATACION DIRECTA	CONSULTORIA PARA LA ACTUALIZACION DE CATASTROS DE REDES EXISTENTES DE AAPP AASS Y AALL	1,00000	UNIDAD	200,00000	200,00000	Si		
															Total:	4.772.986,91990			



GOBIERNO AUTÓNOMO
DESCENTRALIZADO MUNICIPAL DEL CANTÓN

PORTOVIEJO

INFORME DE GESTIÓN ANUAL 2022
EMPRESA PÚBLICA MUNICIPAL DE AGUA
POTABLE Y SANEAMIENTO DE PORTOVIEJO –
PORTOAGUAS EP

20 enero 2023

IDENTIFICACIÓN

Componente	Territorial
Dimensión	Portoviejo a Escala Humana
Objetivo Estratégico	Incrementar la cobertura de los equipamientos servicios infraestructuras públicas y control del territorio en el cantón
Programa	Agua Potable y Saneamiento
Responsable	Econ. Jan Carlo Giler Álava – Empresa Pública Municipal de Agua Potable y Saneamiento de Portoviejo - PORTOAGUAS EP

1. MISIÓN DE LA DIRECCIÓN / EMPRESA

Brindar los servicios públicos de agua potable y saneamiento, de manera eficiente y sostenible, con un equipo humano competente, enfocados a satisfacer las necesidades de sus clientes, usuarios o consumidores.

2. ATRIBUCIONES Y RESPONSABILIDADES

DESCRIPCIÓN DE FUNCIONES	DESCRIPCIÓN DE CUMPLIMIENTO
Prestar servicios públicos de agua potable, alcantarillado, manejo pluvial y depuración de residuos líquidos, incluyendo todas las fases del ciclo integral del agua.	Se cumple mediante el Plan de Operación y Mantenimiento de los Sistemas de Agua Potable y Saneamiento que se encuentra en el Plan de Trabajo 2022; por medio de los informes mensuales se puede comprobar su ejecución.
Mantener, reponer, mejorar y ampliar las redes y la infraestructura hidráulica, los depósitos, las obras de captación y los embalses, el suministro y la comercialización del agua.	Se cumple mediante el Plan de Operación y Mantenimiento de los Sistemas de Agua Potable y Saneamiento, Plan de Gestión Comercial, Plan de Infraestructura de los Sistemas de Agua Potable y Saneamiento que se encuentra en el Plan de Trabajo 2022; verificado mediante los informes mensuales remitidos por las áreas.
Prestar los servicios de tratamiento y disposición sanitaria de excretas, sistema de letrinas y fosas sépticas, unidades sanitarias, baterías sanitarias e infraestructura sanitaria en general.	Se cumple mediante el Plan de Operación y Mantenimiento de los Sistemas de Agua Potable y Saneamiento y el Plan de Infraestructura de los Sistemas de Agua Potable y Saneamiento que se encuentra en el Plan de Trabajo 2022, se verifica por medio de los informes mensuales remitidos por las áreas.
Promover la utilización racional de los recursos hídricos, considerando en sus costos y procesos productivos, variables socio-ambientales y de actualización tecnológica.	Se cumple mediante la ejecución de proyectos incluidos en el POA y Presupuesto Año 2022. Ejecución del Proyecto Piloto Huella Azul (concientización del cuidado de agua).
Realizar todas aquellas actividades accesorias, complementarias y derivadas de su objeto empresarial, incluidas las tareas de saneamiento ambiental.	Se cumple mediante la ejecución de proyectos incluidos en el POA y Presupuesto Año 2022.
Ejercer su potestad administrativa sancionadora y castigar toda conducta infractora que atente contra los sistemas de agua potable, saneamiento, uso indebido de los servicios, instalaciones clandestinas, manipulaciones fraudulentas de los sistemas de medición, aprovechamiento ilícito de agua potable o cualquier conducta que perjudique intereses económicos de la empresa, en observancia del procedimiento legalmente previsto, sin perjuicio iniciar la acción judicial a que hubiere lugar.	Se cumple mediante el Plan de Operación y Mantenimiento de los Sistemas de Agua Potable y Saneamiento que se encuentra en el Plan de Trabajo 2022; por medio de los informes mensuales se puede comprobar su ejecución.

3. RESULTADOS DEL PLAN DE TRABAJO

Nombre del Plan	Nombre del Proyecto	Presupuesto Planificado	Presupuesto Ejecutado	% Avance del Presupuesto	Indicador	Meta del Indicador	Resultado del Indicador	Observación
Plan de Operación y Mantenimiento de los Sistemas de Agua Potable y Saneamiento	Producción AAPP Mantenimiento AAPP Almacenamiento AAPP	\$1,330,300.00	\$931,210.00	69.71%	% CONTINUIDAD SERVICIO 24/7	80.08%	80.60%	✓
					REDUCCIÓN PORCENTAJE DE PARALIZACIÓN PLANTA DE AAPP CUATRO ESQUINAS	1.5%	1.07%	✓
	Tratamiento de Aguas Residuales Mantenimiento AASS - AALL	\$791,200.00	\$553,840.00		% PORCENTAJE EFICIENCIA OPERATIVA	91%	87.32%	* A pesar del mantenimiento realizado a los equipos para su operatividad no se alcanzó la meta
	Proceso de Contratación de Sistema de Aireación de la Laguna A	\$5,947.04	-		N/A	N/A	N/A	✓
	Plan Invernal. - Limpieza de Sumideros	\$32,500.00	\$22,750.00		NÚMERO DE SUMIDEROS ATENDIDOS	7493 UND	7730 UND	✓
	Plan Invernal. - Limpieza Canales	\$23,954.40	-		NÚMERO DE KM DE CANALES LIMPIOS	11.01 KM	9.87 KM	* Se atendieron los canales existentes, con el remanente se atenderá en el sector rural
	Plan Invernal. - Estructuras de Descargas	\$25,000.00	\$17,500.00		NÚMERO DE DESCARGAS ATENDIDAS	-	22 UND	✓
	Plan Invernal. - Mejoramiento en el Enrocado de Protección Quebrada Calle 20 de Julio - San Pablo	\$6,728.22	-		N/A	N/A	N/A	*En ejecución
	Plan Invernal. - Acciones de Mitigación Escalinatas El Prado	N/A	N/A		N/A	N/A	N/A	✓
	Rehabilitación de Hidrantes Fase I	\$47,874.36	\$47,874.36		NÚMERO DE HIDRANTES OPERATIVOS	87	89	✓
Plan de Gestión Comercial	Instalación Masiva de Medidores II Fase	\$2,664,674.01	\$1,902,967.61	64.91%	COBERTURA DE MICROMEDICIÓN REAL	84.61%	80.50%	*Se realizó instalación y recambio de medidores
					NÚMERO DE MEDIDORES INSTALADOS FASE II	22128	20574	
	Depuración de la Cartera Vencida	\$109,917.78	\$72,240.49		DEPURACIÓN DE LA CARTERA VENCIDA	3,8 millones	+ 3,8 millones	✓
	Recuperación de la Cartera	N/A	N/A		RECUPERACIÓN DE LA CARTERA	\$2,239,994	\$2,815,016	✓
	Servicio de cobranzas: sms, ivr, mailing y call center	\$157,087.86	\$33,114.26		PORCENTAJE RECAUDACIÓN	80%	75.04%	*A pesar de las gestiones y campañas realizadas no se alcanzó la metra propuesta
	Servicio Técnico Especializado para la Reducción de Consumos No Autorizados y Consumo Cero - ANC	\$50,900.00	-		PORCENTAJE DE AGUA NO CONTABILIZADA	60%	67.25%	*En ejecución por Administración Directa

INFORME DE GESTIÓN ANUAL 2022

Empresa Pública Municipal de Agua Potable y Saneamiento de Portoviejo – PORTOAGUAS EP

Nombre del Plan	Nombre del Proyecto	Presupuesto Planificado	Presupuesto Ejecutado	% Avance del Presupuesto	Indicador	Meta del Indicador	Resultado del Indicador	Observación
Plan de Infraestructura y Mantenimiento del Sistema de Agua Potable y Saneamiento	Proyecto Estación de Bombeo San Jorge y Lomas del Calvario	\$517,605.12	\$336,443.33	65.00%	% INFRAESTRUCTURA AAPP POLÍGONO URBANO HABITABLE	93.15%	93.13%	*Se ejecutaron proyectos de ampliaciones y construcción de estaciones de bombeo que mejoraron la continuidad del servicio
	Microampliaciones AAPP							
	Microampliaciones AASS							*Se ejecutaron proyectos de ampliaciones AASS por administración directa
	Microampliaciones AALL							*Se ejecutaron proyectos de ampliaciones AALL por administración directa
Plan de Gestión Institucional	Revisión de Carga Laboral por Cadena de Valor: Reducción de Personal	N/A	N/A	0%	% Nivel de Desempeño de Gestión	6.91%	8.07%	*No se alcanza la meta de acuerdo a parámetro ARCA
	Proyecto de Certificación ISO 9001 - 2015	\$7,000.00	-		Número de Sistema Implementado	1	0	*La auditoría de certificación se inició 16-12-22
	Plan de Concurso de Méritos y Oposición	N/A	N/A		Funcionarios con Nombramiento Definitivo	204	0	*Despriorizado por la máxima autoridad
Proyectos Estratégicos	Proyecto "Integral Hidrosanitario - Zona Norte Urbana cantón Portoviejo y Sectores Aledaños "	\$63,356,996.03	-	N/A	Infraestructura AAPP Polígono Urbano Habitable	93%	93.13%	*En Ejecución: Fase de Financiamiento - CAF
					Infraestructura AASS Polígono Urbano Habitable	79.19%	79.19%	
					Infraestructura AALL Polígono Urbano Habitable	63.51%	63.51%	
	Proyecto "Construcción de la Nueva Planta de Tratamiento para Aguas Residuales en la ciudad de Portoviejo"	\$70,000,000.00	-	N/A	Eficiencia en el Tratamiento de Aguas Residuales	89%	0%	*En Ejecución: Fase de Estudios - CAF
	Proyecto "Rehabilitación y Reconstrucción de los Principales Colectores"	\$6,763,367.72	-	N/A	Kilómetros de Intervención	0	0	*En Ejecución: Búsqueda de Financiamiento – CAF
	Proyecto "Repotenciación de la Estación de Bombeo de Agua Tratada de la Planta Cuatro Esquinas"	\$1,198,919.28	-	N/A	Reducción del Consumo Energético	0.44	0	*En Ejecución: Fase Contractual - Plan de Fortalecimiento BID
	Proyecto "Plan Maestro de Agua Potable y Saneamiento"	\$1,904,000.00	-	N/A	Actualización Plan Maestro	0	0	*Se despriorizó para ejecutar Macrosectorización Fase II
Plan de Reducción y Control de Agua No Contabilizada	Proyecto "Macrosectorización y Eliminación de la Doble Red de Agua Potable"	\$1,634,912.81	N/A	N/A	PORCENTAJE DE AGUA NO CONTABILIZADA	60%	67.25%	*En Ejecución: Fase de Construcción - Plan de Fortalecimiento BID

4. PRINCIPALES RESULTADOS DE GESTIÓN

4.1 Ejecución Presupuestaria Ingresos y Gastos. –

EJECUCIÓN PRESUPUESTARIA DE INGRESOS AL 31 DE DICIEMBRE DE 2022									
INGRESOS	Codificado	Devengado	Recaudado	Devengado/ Codificado	% Ejecución	Recaudado /Devengado	% Ejecución	Recaudado / Codificado	% Ejecución
INGRESOS CORRIENTES	14,869,191.86	13,138,376.72	10,674,391.86	88%		81%		72%	
CONEXIÓN Y RECONEXIÓN	859,522.03	83,340.49	82,811.99	10%		99%		10%	
VENTA DE BIENES Y SERVICIOS	12,612,520.11	10,752,882.30	9,076,290.91	85%		84%		72%	
INTERESES Y MULTAS	260,500.00	702,550.06	233,236.38	270%		33%		90%	
OTROS INGRESOS CORRIENTES	1,136,649.72	1,599,603.87	1,282,052.58	141%		80%		113%	
INGRESOS DE FINANCIAMIENTO	9,717,877.68	2,901,856.83	2,901,856.83	30%		100%		30%	
FINANCIAMIENTO PÚBLICO	1,955,081.89	965,832.96	965,832.96	49%		100%		49%	
SALDO DE CAJA	215,087.46	0.00	0.00	0%		0%		0%	
CUENTAS POR COBRAR	7,138,364.35	1,553,006.35	1,553,006.35	22%		100%		22%	
DE ANTICIPOS POR DEVENGAR DE EJERCICIOS ANTERIORES DE GOBIERNOS AUTÓNOMOS DESCENTRALIZADOS Y EMPRESAS PÚBLICAS COMPRA DE BIENES Y SERVICIOS	409,343.98	383,017.52	383,017.52	94%		100%		94%	
TOTAL	24,587,069.54	16,040,233.55	13,576,248.69	65%		85%		55%	

EJECUCIÓN PRESUPUESTARIA DE GASTOS AL 31 DE DICIEMBRE DE 2022									
DIRECCION	CODIFICADO	COMPROMETIDO	DEVENGADO	COMPR./COD.	% DE EJECUCIÓN	DEV. / COMPR.	% DE EJECUCIÓN	DEV. / COD.	% DE EJECUCIÓN
DIRECCIÓN ADMINISTRATIVA	4,396,390.54	2,997,204.73	2,553,760.24	68%		85%		58%	
COORDINACIÓN DE COMUNICACIÓN	249,892.03	230,556.43	120,800.10	92%		52%		48%	
DIRECCIÓN FINANCIERA	234,969.48	199,051.81	199,051.81	85%		100%		85%	
DIRECCIÓN DE OPERACION Y MANTENIMIENTO	7,235,472.44	6,385,204.97	5,666,543.82	88%		89%		78%	
DIRECCIÓN COMERCIAL	6,944,028.99	5,632,338.73	4,382,761.75	81%		78%		63%	
DIRECCIÓN TÉCNICA DE INFRAESTRUCTURA	1,551,603.54	1,302,261.24	782,989.07	84%		60%		50%	
APLICACIÓN DEL FINANCIAMIENTO	3,974,712.52	2,938,832.14	2,938,832.14	74%		100%		74%	
TOTAL	24,587,069.54	19,685,450.05	16,644,738.93	80%		85%		68%	

4.2 Resultados de la Gestión. –

Los principales resultados obtenidos durante el año 2022:

1. Continuidad del servicio de AAPP 24 HORAS superando la meta planificada y llegando al 80.60%
2. Implementación del Sistema de gestión de la Calidad
3. Taponamiento de 8kms de la Doble Red
4. Instalación de macromedidores y válvulas reguladoras de presión en 10 sectores
5. Ejecución del Proyecto Piloto Huella Azul (concientización del cuidado de agua)
6. Instalación de aproximadamente de 24 mil medidores (clientes con consumo real)
7. Depuración de \$3,8 millones de cartera vencida
8. Ampliaciones de redes **AAPP en 15 sectores** de la ciudad, sectores como: Las Piedras, La Fortaleza, Valle Hermoso, Las Hamacas, Los Rosales, San Ignacio de Colon, Pachinche Calle La Fortuna, y otros.
9. Ampliaciones de redes **AASS y AALL en 31 sectores** de la ciudad, sectores como: Cdma. Pacheco, Cdma. Forestal, Calle Rotaria, Cdma. Panorama, Cdma. Negrital, Cdma. La Lujuria, Floron por la cancha, y otros.
10. Construcción de las Estaciones de Bombeo San Jorge, Lomas del Calvario y el inicio de las Estaciones de Bombeo Fabián Palacios y Los Cañonazos
11. Rehabilitación de Hidrantes
12. Repotenciación de la Planta Cuatro Esquinas
13. Mantenimiento de la PTAR, Estaciones de Bombeo de Aguas Servidas
14. Alcanzar el Nivel Comprometido PROEXCE en calidad y excelencia
15. Cumplimiento de la calidad del agua bajo la norma INEN 1108
16. Alcanzar el nivel B en la evaluación de la gestión de los servicios de agua potable y saneamiento de acuerdo al parámetro ARCA.

5. CONCLUSIONES

Los resultados obtenidos de la gestión del año 2022 son óptimos con lo que se puede evidenciar que se alcanzaron varios de los objetivos planteados para brindar servicios de agua potable y saneamiento de calidad.

6. ACCIONES DE MEJORA

Con los resultados y conclusiones se propone:

- Ejecutar Plan de Trabajo PORTOAGUAS EP 2023
- Buscar fuentes de financiamiento para los Proyectos Estratégicos planteados por PORTOAGUAS EP

Elaborado por:	Revisado por:	Aprobado por:
Ing. Pierina Andrade Cedeño	Ing. Paolo Zambrano Mantuano	Econ. Jan Carlo Giler Álava
Analista de Planificación Senior – PORTOAGUAS EP	Director de Planificación, Control y Gestión de la Calidad – PORTOAGUAS EP	Gerente General – PORTOAGUAS EP

7. ANEXOS

MAPA DE CONTINUIDAD DEL SERVICIO DE AAPP

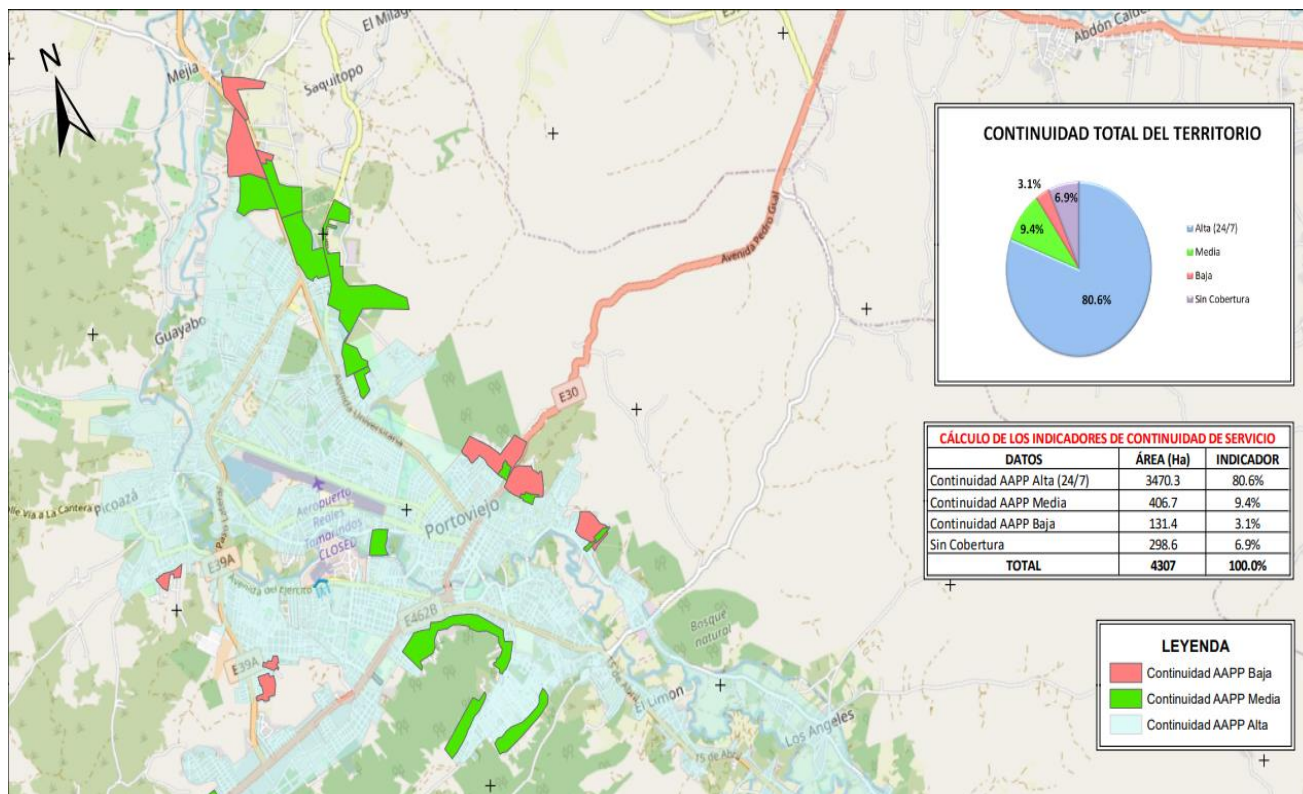

CLIENTES CONSUMO REAL

		EMPRESA PÚBLICA MUNICIPAL DE AGUA POTABLE Y SANEAMIENTO DE PORTOVIJO - PORTOAGUAS EP	PLAN DE GESTIÓN COMERCIAL: MICROMEDICIÓN	
DIRECCIÓN RESPONSABLE LÍDER DEL PROCESO AÑO DE ANÁLISIS NOMBRE DEL INDICADOR FÓRMULA DE CÁLCULO		DIRECCIÓN COMERCIAL COORDINADOR DE CATASTRO Y FACTURACIÓN 2022 CLIENTES CON CONSUMO REAL NÚMERO DE CLIENTES CON SISTEMA DE MEDICIÓN		
MES	CLIENTES CON CONSUMO REAL META	RESULTADOS	SEMAFORO	
PRIMER TRIMESTRE	37221	37790	●	101.53%
SEGUNDO TRIMESTRE	40297	40374	●	100.19%
TERCER TRIMESTRE	43374	42347	●	97.63%
CUARTO TRIMESTRE	46450	44194	●	95.14%

Simbología	
100	●
70 a 99	●
0 a 69	●

RECAUDACIÓN

		EMPRESA PÚBLICA MUNICIPAL DE AGUA POTABLE Y SANEAMIENTO DE PORTOVIJO - PORTOAGUAS EP	PLAN DE GESTIÓN COMERCIAL: RECAUDACIÓN		
DIRECCIÓN RESPONSABLE LÍDER DEL PROCESO AÑO DE ANÁLISIS NOMBRE DEL INDICADOR FÓRMULA DE CÁLCULO		DIRECCIÓN COMERCIAL COORDINADOR DE CARTERA Y COBRANZA 2022 RECAUDACIÓN MENSUAL RECAUDACIÓN VIGENTE + RECAUDACIÓN VENCIDA			
MES	AÑO ANTERIOR	RECAUDACIÓN META	RESULTADOS	SEMÁFORO	%
ENERO	\$906,861.53	\$1,330,995.85	\$988,179.76	●	74.24%
FEBRERO	\$842,969.16	\$1,245,701.49	\$928,956.92	●	74.57%
MARZO	\$1,032,873.31	\$1,359,124.61	\$1,039,396.35	●	76.48%
ABRIL	\$901,155.42	\$1,305,661.31	\$935,668.91	●	71.66%
MAYO	\$929,926.22	\$1,376,695.36	\$1,006,390.06	●	73.10%
JUNIO	\$1,032,102.34	\$1,413,267.85	\$1,064,714.02	●	75.34%
JULIO	\$1,018,939.78	\$1,485,758.61	\$1,053,639.62	●	70.92%
AGOSTO	\$1,162,095.22	\$1,473,159.16	\$1,115,203.39	●	75.70%
SEPTIEMBRE	\$1,213,201.64	\$1,486,647.68	\$1,308,917.53	●	88.04%
OCTUBRE	\$1,027,769.24	\$1,539,879.27	\$1,102,537.88	●	71.60%
NOVIEMBRE	\$1,023,544.20	\$1,539,667.27	\$1,138,469.70	●	73.94%
ENERO	\$1,172,292.04	\$1,552,627.71	\$1,162,073.65	●	74.85%

Simbología	
100	●
70 a 99	●
0 a 69	●

AGUAS NO CONTABILIZADAS

VOLUMEN INYECTADO VS CONSUMOS AUTORIZADOS - ANC

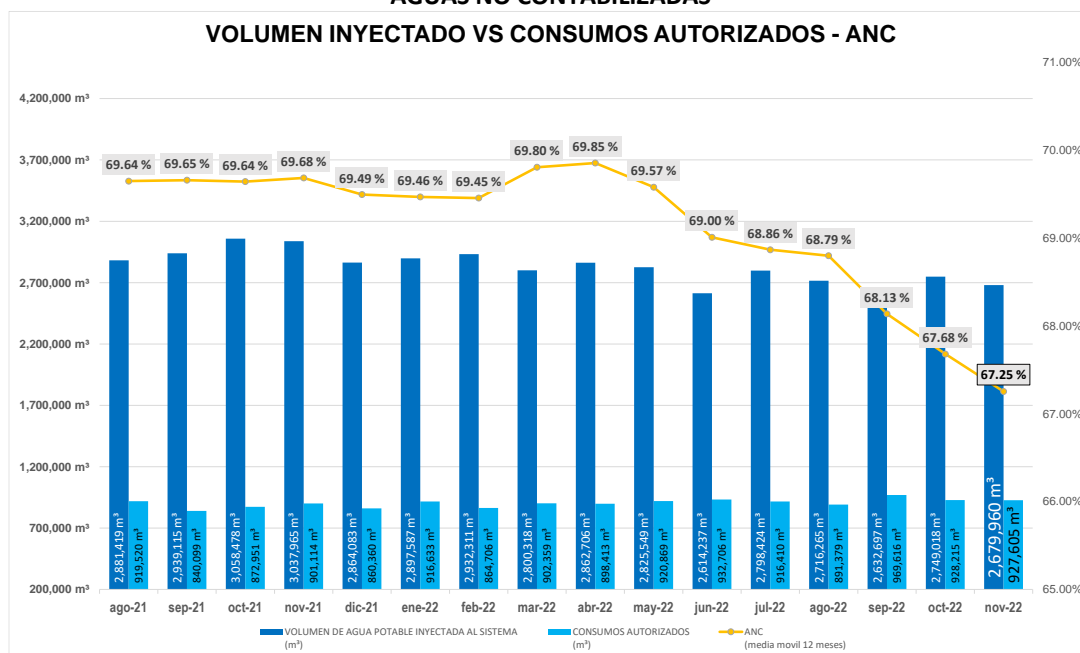

MAPA COBERTURA DE INFRAESTRUCTURA AAPP

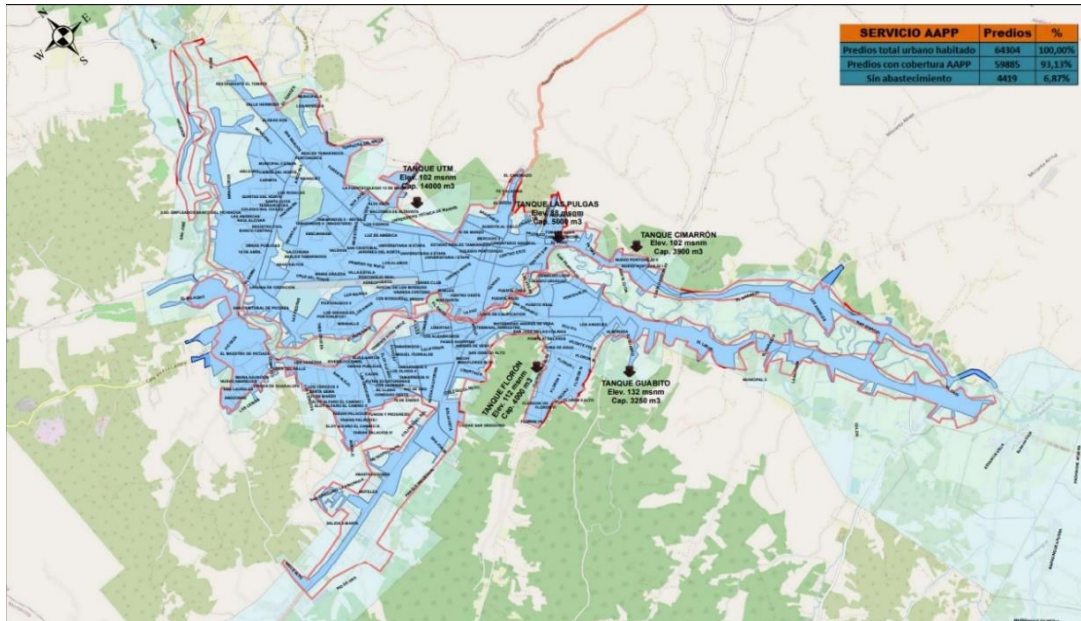

MAPA DE COBERTURA DE INFRAESTRUCTURA AASS

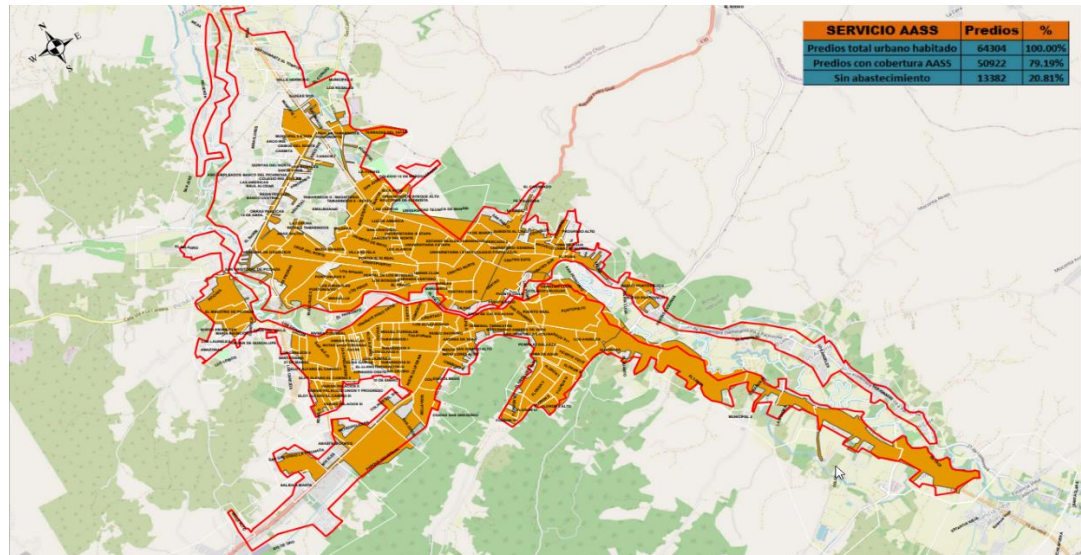

MAPA DE COBERTURA DE INFRAESTRUCTURA AALL

